



PERÚ

Ministerio
de Salud



GOBIERNO REGIONAL – PUNO

DIRECCION REGIONAL DE SALUD - PUNO



RED DE SALUD HUANCANE



PLAN OPERATIVO INSTITUCIONAL

2,025

OFICINA DE PLANEAMIENTO Y PRESUPUESTO

PUNO – PERU



PLAN OPERATIVO INSTITUCIONAL

2025

REDES HUANCANE

DR. ALAN HARRISON TINTAYA VALERO

Director Ejecutivo RED de Salud Huancané

ING. BONIFACIO TICONA HUANACUNI

Dirección Planeamiento y Presupuesto - REDESS Huancané

C.P.C. MIGUEL TICONA PAREDES

Área Funcional de Planeamiento

C.P.C. VILMA VILCA PACOMPIA

Área Funcional de Presupuesto

LIC. CIRILO VELASQUEZ LUQUE

Dirección Administrativo - REDESS Huancané

Lic. BIANCA L. QUISPE PEREZ

Dirección Salud de las Personas - REDESS Huancané

CD. ANDRES OMAR, ORTIZ CAUTER

Coordinador de la Unidad de Seguros.

Red de Salud Huancané

Av. Santa Cruz s/n

Huancané, Puno – Perú

Contenido

Tabla de contenido

1	FINALIDAD:	8
2	ALCANCE:	8
3	BASE LEGAL:	8
4	MISIÓN INSTITUCIONAL	10
4.1	MISION DEL GOBIERNO REGIONAL.....	10
4.2	MISION DE LA RED DE SALUD HUANCANE	10
5	OBJETIVOS ESTRATÉGICOS DE LA INSTITUCIÓN	10
5.1	OBJETIVOS ESTRATÉGICOS GENERALES	10
6	VISIÓN INSTITUCIONAL	11
6.1	VISION REGIONAL AL 2024	11
6.2	VISION DE LA RED SALUD HUANCANE	12
7	CARACTERÍSTICAS DE LA INSTITUCION	12
7.1	CARACTERÍSTICAS GEOGRÁFICAS:.....	12
7.2	DIVISIÓN POLÍTICA.....	12
7.3	SUPERFICIE TERRITORIAL Y LÍMITES:	13
7.3.1	<i>Características topográficas:</i>	15
7.4	ANÁLISIS SITUACIONAL DE LA INSTITUCIÓN.....	17
7.5	FACTORES CONDICIONANTES DE LA SALUD	17
7.5.2	<i>Análisis de la Oferta</i>	22
7.6	SITUACIÓN ORGANIZACIONAL DE LA INSTITUCIÓN	31
7.6.1	<i>División Administrativa</i>	31
8	SINTESIS DE LA FACE ESTRATEGICA	34
8.1	2.1.- ESCENARIO APUESTA	34
8.2	ACCIONES ESTRATÉGICAS.....	37
8.3	IDENTIFICACIÓN DE RUTA ESTRATÉGICA.....	37
8.3.1	<i>FORTALEZA</i>	37
8.3.2	<i>DEBILIDADES</i>	38
8.3.3	<i>OPORTUNIDADES</i>	38
8.3.4	<i>ESTRATEGIA FO</i>	39
8.3.5	<i>ESTRATEGIAS DO</i>	39

8.3.6	AMENAZAS.....	39
8.3.7	ESTRATEGIA FA	40
8.3.8	ESTRATEGIA DA.....	40

ANEXOS

MATRIZ DE OBJETIVOS Y ACCIONES ESTRATEGICAS INSTITUCIONALES CEPLAN MULTIANUAL 2024-2026 – PRESUPUESTO Y METAS FISICAS

PRESENTACIÓN

La Oficina de Planeamiento y Presupuesto de la Red de Salud de Huancané, a través de la Oficina de Planeamiento y Gestión Institucional ha elaborado el Plan Operativo Institucional para el año 2025, en coordinación con las Unidades Orgánicas internas de la Institución. El Plan Operativo Institucional de la Red Salud Huancané es una herramienta de gestión a corto plazo que permite planificar, ordenar e integrar armoniosamente las actividades que la institución, se propone ejecutar en un ejercicio fiscal, el presente ha sido formulado en base a la Norma General Regional para la Formulación, Aprobación y Evaluación.

El Plan Operativo Institucional 2025 constituye un instrumento de gestión que articula las metas físicas con la asignación de metas financieras, en el marco de la Ley del Presupuesto, los principios y lineamientos de política del sector.

Con Decreto Supremo N° 004-2013-PCM se aprueba la Política Nacional de Modernización de la Gestión Pública, que tiene como objetivo general: Orientar, articular e impulsar en todas las entidades públicas, el proceso de modernización hacia una gestión pública orientada a resultados que impacte positivamente en el bienestar del ciudadano y el desarrollo del país.

La Política General de Gobierno 2021 – 2026, que contó con la asistencia técnica del Centro Nacional de Planeamiento Estratégico (CEPLAN) para su elaboración, contiene 10 ejes que cuentan con lineamientos prioritarios y líneas de intervención que orientan las acciones de las entidades públicas para superar las mayores brechas identificadas en el ejercicio efectivo de los derechos fundamentales de las personas, así como en los servicios elementales.

1. Generación de bienestar y protección social con seguridad alimentaria.
2. Reactivación económica y de actividades productivas con desarrollo agrario y rural.
3. Impulso de la ciencia, tecnología e innovación.
4. Fortalecimiento del sistema educativo y recuperación de los aprendizajes.
5. Descentralización, fortalecimiento institucional y del servicio civil.
6. Fortalecimiento del sistema democrático, seguridad ciudadana y lucha contra la corrupción, narcotráfico y terrorismo.
7. Gestión eficiente de riesgos y amenazas a los derechos de las personas y su entorno.

8. Gobierno y transformación digital con equidad.
9. Conducción de una diplomacia nacional, autónoma, democrática, social y descentralizada.
10. Estado Intercultural para la promoción de la diversidad cultural.

Con ello, el Gobierno tiene como prioridad lograr un país descentralizado, basado en el diálogo en el que el Estado es capaz de llevar servicios básicos y oportunidades de desarrollo a todos los ámbitos territoriales del país.

Seguimiento y evaluación de la política General de Gobierno para el periodo 2021- 2026

La Presidencia de Consejo de Ministros y el CEPLAN, proponen las mejoras en los mecanismos de recolección de información con énfasis en los registros administrativos, para la implementación y seguimiento de los ejes de la Política General de Gobierno para el periodo 2021 – 2026.

En virtud al artículo 7 del Reglamento que regula las Políticas Nacionales aprobado por el Decreto Supremo N° 029-2018-PCM, se identifican y actualizan los objetivos prioritarios en el marco del Sistema Nacional de Planeamiento Estratégico (SINAPLAN) , asimismo, se identifican los servicios de las políticas nacionales que permitan la implementación y el seguimiento a los ejes, lineamientos y líneas de intervención de la Política General de Gobierno para el periodo 2021-2026.

Dichos servicios deben ser remitidos por cada sector, con sus respectivos indicadores y metas, a la Presidencia del Consejo de Ministros y al CEPLAN en un plazo no mayor de 40 días hábiles, posterior a la aprobación de la Política General de Gobierno para el periodo 2021-2026.

En tal sentido, de acuerdo a lo dispuesto en la DIRECTIVA N° 0005-2020-EF/50.01, Directiva para el Diseño de los Programas Presupuestales en el marco del Presupuesto por Resultado, el Ministerio de Salud tiene la responsabilidad de conducir nueve Programas Presupuestales Institucionales (PPI) y participa en la gestión de productos, función salud, de tres Programas Presupuestales Orientado a Resultados (PPoR), en concordancia con la

Directiva N° 0005-2020-EF/50.01 Directiva para el Diseño de los Programas Presupuestales en el Marco del Presupuesto por Resultados, se clasifican de la siguiente manera:

Programa Presupuestal Institucional:

0002: SALUD MATERNO NEONATAL

0016: TBC-VIH/SIDA

0017: ENFERMEDADES METAXENICAS Y ZOONOSIS

0018: ENFERMEDADES NO TRANSMISIBLES

0024: PREVENCION Y CONTROL DEL CANCER

0104: REDUCCION DE LA MORTALIDAD POR EMERGENCIAS Y URGENCIAS MEDICAS

0129: PREVENCION Y MANEJO DE CONDICIONES SECUNDARIAS DE SALUD EN PERSONAS CON DISCAPACIDAD

0131: CONTROL Y PREVENCION EN SALUD MENTAL

Programa Presupuestal Orientado a Resultados:

0068: REDUCCION DE VULNERABILIDAD Y ATENCION DE EMERGENCIAS POR DESASTRES

1001: PRODUCTOS ESPECÍFICOS PARA DESARROLLO INFANTIL TEMPRANO

1 FINALIDAD:

El Plan Operativo Institucional tiene por finalidad reflejar las metas presupuestarias que se esperan alcanzar para cada año fiscal.

2 ALCANCE:

El presente documento es de aplicación obligatoria en todas las Oficinas, Unidades y Servicios que integran la Red de Salud de Huancané – Unidad Ejecutora 918 - 404.

3 BASE LEGAL:

- Constitución Política del Perú.
- Ley N° 26842, Ley General de Salud.
- Ley N° 27783 de Bases de la Descentralización.
- Ley N° 27867 Orgánica de Gobiernos Regionales.
- Ley N° 27972, Ley Orgánica de Municipalidades.
- Ley N° 27658, Ley de Modernización de la Gestión del Estado.
- Decreto Legislativo N° 1088 del Sistema Nacional de Planeamiento Estratégico y del Centro Nacional de Planeamiento Estratégico.
- Ley N° 28522 del Sistema Nacional de Planeamiento Estratégico y del Centro Nacional de Planeamiento Estratégico (CEPLAN).
- Ley N° 28056 Marco del Presupuesto Participativo y su modificatoria Ley N° 29298 y su Reglamento aprobado por Decreto Supremo N° 171-2003-EF.
- Ley N° 28411 General del Sistema Nacional de Presupuesto.
- Decreto Supremo N° 054-2005-PCM, que aprueba el Reglamento de la Ley N° 28522 del Sistema de Planeamiento Estratégico y del Centro Nacional de Planeamiento Estratégico.
- Decreto Supremo N° 027-2007-PCM, que Define y Establece las Políticas Nacionales de Obligatorio Cumplimiento para las Entidades del Gobierno Nacional.
- Resolución Ministerial N° 464-2011/MINSA, que aprueba el documento técnico Modelo de Atención Integral de la Salud Basado en Familia y Comunidad
- Ley N° 28273, Ley del Sistema de Acreditación de los Gobiernos Regionales y Locales.
- Ley N° 29344, "Ley Marco del Aseguramiento Universal en Salud", aprobada el 30 de marzo de 2009 y publicada el 08 de Abril del 2009.

- Resolución Ministerial N° 696-2006-IMINSA, que aprueba la "Guía Técnica: Operativización del Modelo de Atención Integral de Salud".
- Resolución Ministerial N° 603-2006/MINSA que aprueba la Directiva N° 007-MINSA/ogpp-02. Directiva para la Formulación de Documentos Técnicos Normativos de Gestión Institucional modificado con la Resolución Ministerial N° 205-2009/MINSA Modifican la “Directiva para la Formulación de Documentos Normativos de Gestión Institucional” y la Resolución Ministerial N° 317-2009/MINSA.
- Resolución Ministerial N° 520-2010/MINSA, que aprueba "El Documento Técnico Fortalecimiento del Primer Nivel de Atención".
- Resolución Ministerial N° 546-2011/MINSA, que aprueba la Norma Técnica N° 021-MINSA/DGSP-V.03 Norma Técnica de Salud "Categorización de Establecimientos del Sector Salud".
- Resolución Ministerial N° 914-2010/MINSA, que aprueba la Norma Técnica N° 021-MINSA/DGSP-N.02 "Categorías de Establecimientos del Sector Salud".
- Resolución Ministerial N° 278-2011/MINSA que aprueba "El Plan Nacional de Fortalecimiento del Primer nivel de Atención 2011-2021".
- Directiva N° 001 -2017-CEPLAN/PCD
- Resolución Ejecutiva Regional N° 103-2020-GR-GR PUNO
- Plan Estratégico Institucional – PEI 2021-2025

4 MISIÓN INSTITUCIONAL

4.1 MISION DEL GOBIERNO REGIONAL.

La misión del Gobierno Regional de la Región Puno es organizar y conducir la gestión pública regional de acuerdo a sus competencias exclusivas, compartidas y delegadas, en el marco de las políticas nacionales y sectoriales, para contribuir al desarrollo integral y sostenible de la Región.

4.2 MISION DE LA RED DE SALUD HUANCANE

“Somos una organización de salud con competencias y cultura de valores que garantiza La Atención Integral de Salud con Eficiencia y Eficacia en respuesta a las necesidades de la población, para mejorar el nivel de salud con participación activa de los actores sociales”

5 OBJETIVOS ESTRATÉGICOS DE LA INSTITUCIÓN

5.1 OBJETIVOS ESTRATÉGICOS GENERALES

Objetivo Estratégico 1: Servicios de salud integral y básicos de calidad con cobertura urbana – rural intercultural y capacidad resolutiva.

Objetivos Estratégicos Específicos

OBJ. EST. INTITUCIONAL	ACC. EST. INTITUCIONAL	
OEI.01 - REDUCIR LA DESNUTRICIÓN CRÓNICA; ANEMIA Y MORTALIDAD MATERNA NEONATAL EN LA POBLACIÓN	AEI.01.01 - ASISTENCIA CON VACUNA COMPLETA OPORTUNA A NIÑOS (AS) MENORES DE 5 AÑOS	
	AEI.01.02 - VIGILANCIA DE CRECIMIENTO Y DESARROLLO OPORTUNO A NIÑOS (AS) MENORES DE 5 AÑOS	
	AEI.01.03 - VIGILANCIA EN PRÁCTICAS SALUDABLES OPORTUNAS EN FAMILIAS CON NIÑOS (AS) MENORES DE 5 AÑOS	
	AEI.01.04 - VIGILANCIA DEL AGUA PARA CONSUMO HUMANO OPORTUNO EN CENTROS POBLADOS	
	AEI.01.06 - ASISTENCIA CON DOSIS COMPLETA OPORTUNA DE MICRONUTRIENTES Y HIERRO PARA NIÑOS (AS) DE 6 A 36 MESES	
	AEI.01.08 - LACTANCIA MATERNA EXCLUSIVA SIN OTRO SUPLEMENTO A NIÑOS (AS) MENORES DE 6 MESES	
	AEI.01.09 - ACCESO A MÉTODOS DE PLANIFICACIÓN FAMILIAR OPORTUNO PARA LAS MUJERES DE 15 A 49 AÑOS	
	AEI.01.10 - ATENCIÓN PRENATAL INTEGRAL PARA GESTANTE REENFOCADA	

	AEI.01.11 - ATENCIÓN DEL PARTO INSTITUCIONAL EN FORMA OPORTUNA A GESTANTES
	AEI.01.12 - ATENCIÓN INSTITUCIONAL EN FORMA OPORTUNA AL RECIÉN NACIDO
	AEI.01.13 - SERVICIOS DE PREVENCIÓN Y CONTROL DE ENFERMEDADES TRANSMISIBLES EN FORMA OPORTUNA Y CALIDAD A LA POBLACIÓN.
	AEI.01.14 - SERVICIOS DE PREVENCIÓN Y CONTROL DE ENFERMEDADES NO TRANSMISIBLES EN FORMA OPORTUNA Y DE CALIDAD A LA POBLACIÓN
	AEI.01.15 - ATENCIÓN DE SALUD OPORTUNA PARA POBLACIÓN EN RIESGO POR CAUSAS EXTERNAS
OEI.03 - FORTALECER LA GESTIÓN INSTITUCIONAL	AEI.03.02 - CONECTIVIDAD INSTITUCIONAL FORTALECIDA EN LAS ENTIDADES PÚBLICAS
	AEI.03.04 - INSTRUMENTOS DE GESTIÓN IMPLEMENTADOS EN LAS DEPENDENCIAS DEL GOBIERNO REGIONAL
OEI.13 - REDUCIR LA VULNERABILIDAD ANTE EL RIESGO DE DESASTRES NATURALES Y ANTRÓPICOS	AEI.13.01 - CAPACIDAD INSTALADA PARA LA PREPARACIÓN Y RESPUESTA FRENTE A EMERGENCIAS Y DESASTRES EN LA REGIÓN PUNO
	AEI.13.02 - ESTUDIOS PARA LA ESTIMACIÓN DEL RIESGO DE DESASTRES DE LA REGIÓN PUNO
	AEI.13.03 - GESTIÓN DEL RIESGO DE DESASTRES Y ADAPTACIÓN AL CAMBIO CLIMÁTICO DE LA POBLACIÓN VULNERABLE
	AEI.13.04 - PRÁCTICAS SEGURAS FRENTE AL RIESGO DE DESASTRES PARA LA RESILIENCIA DE LA POBLACIÓN VULNERABLE
	AEI.13.05 - SERVICIOS PÚBLICOS SEGUROS ANTE EMERGENCIAS Y DESASTRES PARA LA POBLACIÓN VULNERABLE

6 VISIÓN INSTITUCIONAL

6.1 VISION REGIONAL AL 2024

“Región Puno, con su lago Titicaca navegable más alto del mundo y Parque Nacional Bahuaja Sonene”

“Al 2024, somos una región andina- Amazónica que ha afirmado su identidad, su población ha desarrollado interculturalmente, capacidades, valores y goza de calidad de vida, con igualdad de oportunidades.

Maneja sosteniblemente sus recursos naturales y el ambiente integrando corredores ecológicos, con una producción agropecuaria, minero energética e industrial competitiva; basada en la ciencias, tecnología e investigación, líder en el desarrollo de cadenas productivas en camélidos sudamericanos ovinos, bovinos, granos andinos , café trucha y el turismo,

insertados a los mercados que maneja sosteniblemente sus Recursos Naturales y ambiente con una producción Agropecuaria, Minero-Energético competitiva.

Líder en el desarrollo de Camélidos sudamericanos, Trucha, Granos Andinos, Bovinos y el Turismo articulados a los mercados nacionales e internacional; en un marco de Desarrollo Integral y sustentable.

La gestión pública es moderna, transparente y democrática en el marco del estado de derecho, con equidad y justicia social. Su territorio regional está ordenado y articulado con perspectiva geopolítica.

“Vida digna para el buen vivir”

6.2 VISION DE LA RED SALUD HUANCANE

La Red de Salud Huancané al año 2025 será una entidad líder competitiva en la prestación de servicios de salud en la región Puno, que armonice con el trabajo concertado respetando los patrones culturales de la población con personal competente en acciones de prevención, promoción, recuperación y rehabilitación con infraestructura y equipamiento moderno.

7 CARACTERISTICAS DE LA INSTITUCION

7.1 CARACTERÍSTICAS GEOGRÁFICAS:

La RED de Salud Huancané, se halla situada en la parte Central – Este de la Región de Salud Puno, aproximadamente entre los meridianos de Greenwich 15° 12’ 12’’ de latitud Sur y 69° 45’ 34’’ de latitud Oeste, entre los niveles altitudinales que varían entre 3,812 a 5,200 m.s.n.m.

7.2 DIVISIÓN POLÍTICA

Políticamente la Red de Salud Huancané tiene en su ámbito de acción a 02 provincias: Huancané y Moho 10 distritos (un establecimiento de la Provincia de Sandía distrito de Quiaca), con características climatológicas, geográficas, epidemiológicas y culturales diferenciadas, comprendiendo áreas circunlacustres aledaña al Lago Titicaca con laderas y áreas intermedias y la parte alta del Altiplano con topografía accidentada y fuertes pendientes.

Grafico N° 01
División Política de
la Red
De Salud
Huancané,
Según Provincias y
Distritos



Fuente: Unidad de Epidemiología Red de Salud Huancané

7.3 SUPERFICIE TERRITORIAL Y LÍMITES:

La Red de Salud Huancané tiene una superficie territorial de 6667.20 Km²; representando el 9.68% del territorio del departamento de Puno, no incluye los distritos de Taraco (198.02 Km²) y Pusi (148.42 Km²) no están comprendidos dentro del ámbito de atención de la Red de Salud de Huancané, en este entender, la provincia de Huancané queda reducida en su ámbito de atención en 2459.41 Km²., Cojata con 881,18 Km², los Distritos con menor extensión son: Huatasani con 106,73; Tilali con 48,15; Conima con 69,55 kilómetros cuadrados.

CUADRO N° 01
SUPERFICIE TERRITORIAL (Km²) POR DISTRITO

DISTRITOS	Km ²	%
COJATA	881.18	13.22
PEDRO VILCAPAZA	565.80	8.49
VILQUECHICO	499.38	7.49
MOHO	494.36	7.41
HUAYRAPATA	388.35	5.82
HUANCANE	381.62	5.72
ROSASPATA	301.50	4.52
INCHUPALLA	289.00	4.33
SINA	163.43	2.45
HUATASANI	106.73	1.60
CONIMA	69.55	1.04
TILALI	48.15	0.72
TOTAL	6667.2	100.00

Grafico N° 02
Estratificación
de superficie
territorial,
según distritos
- Red de salud
Huancané

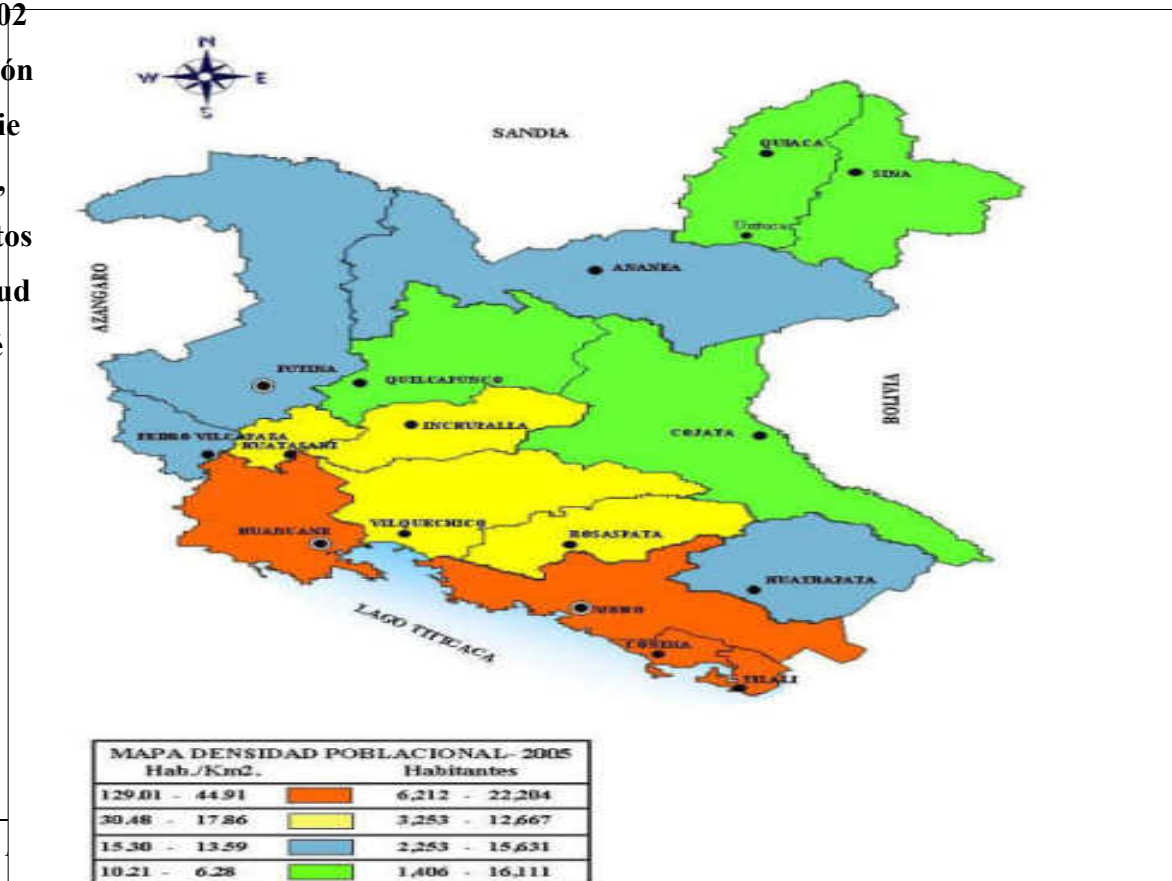

Fuente: Instituto Nacional de Estadística e Informática.

Limites:

- Por el norte : con la provincia de Sandia.
- Por el este : con la República de Bolivia.
- Por el sur : con el lago Titicaca.
- Por el oeste : con la provincia de Azángaro.

7.3.1 CARACTERÍSTICAS TOPOGRÁFICAS:

La Red de Salud Huancané, se encuentra ubicada en la Región Suni, entre los 3,812 y los 4,500 metros sobre el nivel del mar, cuya topografía es bastante irregular con presentación de llanuras, quebradas y colinas, comprendiendo áreas circunlacustres aledaña al Lago Titicaca con laderas y áreas intermedias y la parte alta del Altiplano con topografía accidentada y fuertes pendientes.

Según la Oficina Nacional de Evaluación de Recursos Naturales (ONERN), en 1995 realizó un estudio climático en el sistema de clasificación de Thorntwhite. Desde la orilla del Lago Titicaca hasta la cordillera occidental de los Andes, se definió cuatro subtipos climáticos.

Zona Agroecológica circunlacustre. (Subtipo climático A) en esta zona el efecto termorregulador del Lago Titicaca es la característica más importante, con un microclima frío temperado, con una temperatura media anual de 7° C la misma que oscila entre 1° C a 14° C y una altitud de 3,840 m.s.n.m. propicia para la producción agropecuaria. Los límites de la zona agro ecológica circunlacustre varían de 1 a 6 km. de distancia al lago, según existan cerros o colinas. En ella se encuentra la mayor población rural que tiene una densidad poblacional de 135 hab. /Km² y se concentra la actividad agrícola, así como el engorde de ganado vacuno.

Zona Agroecológica Suni (Subtipo climático B) ubicado en plena meseta que ocupa la zona relativamente plana de las cordilleras Occidental y Oriental, el efecto termorregulador del Lago Titicaca es mínimo. Por sus mayores alturas y accidentes

topográficos, es lugar propicio para la actividad pecuaria. La latitud varia de 3900 a 4000 metros sobre el nivel del mar. Toda la zona agroecológica Suni está influenciada por la presencia de la sub cuenca del río Putina, que luego es depositario del Río Ramis. La densidad poblacional es menor a la zona agroecológica circunlacustre.

Zona Agroecológica del Altiplano (Subtipo climático C) en esta sub unidad, casi deshabitada, sus suelos se caracterizan por ser depredados y empobrecidos, con altitudes que varían entre los 4 100 a 4 200 metros sobre el nivel del mar. En esta zona por no tener masas de agua circundantes y por los rangos extremos de temperatura se tiene mayores restricciones para la agricultura.

Zona Agroecológica de Puna (Subtipo climático D) Puna Seca Sin aptitud agrícola por las temperaturas mínimas extremas. Supera altitudes de 4 200 metros sobre el nivel del mar. Está ubicada en el flanco occidental de los Andes y a más de 80 Km. del Lago Titicaca. La humedad ambiental es baja y por lo tanto las precipitaciones son reducidas. En esta zona agroecológica, se tiene como principal actividad la cría de alpacas con pastos naturales para fibra y carne.

La Provincia de Huancané se encuentra ubicada en la región Suni, entre los 3825 y los 4500 m.s.n.m., se tiene una temperatura máxima de 10° a 20° C, una Temperatura mínima de -4° a 4° C, la Pricipitación fluvial de 616 mmm y una humedad relativa de 35.5 %.

La Provincia de Moho, se encuentra ubicada en la región Suni, entre los 3841 y los 3870 m.s.n.m. En cuanto al clima, se distingue dos sub tipos climáticos, el primero en la zona Circunlacustre ampliamente influenciado por la acción termoreguladora del lago Titicaca; y el segundo propio del altiplano. Se tiene una temperatura media anual de 18°a 21° C, la precipitación fluvial promedio anual es de 600 mm y una humedad relativa promedio anual de 40 %.

7.4 ANÁLISIS SITUACIONAL DE LA INSTITUCIÓN

7.5 FACTORES CONDICIONANTES DE LA SALUD

7.5.1.1 REFERENCIA Y VÍAS DE ACCESO.

La accesibilidad geográfica del distrito de Huancané, a la ciudad próxima de referencia Juliaca es por carretera asfaltada, demorando de 45 minutos a 1 hora. y Moho es por carretera asfaltada, en el resto de los distritos, la accesibilidad geográfica es difícil, las carreteras son afirmadas y en algunos solo son carretera carrozable, cabe destacar que los Distritos con mayor dificultad por la distancia son: Quiaca (P.S. Untuca), Sina, Quilcapunco y Ananea, que distan a más de 100 kilómetros de distancia con respecto a la ciudad de referencia Huancané, que es al vez capital de provincia y Cabecera de la Red de Salud, donde está ubicada el Hospital de referencia “Lucio Aldazabal Pauca”.

7.5.1.2 ZONAS DE EMERGENCIA

La Red de Salud Huancané presenta zonas de riesgo principalmente referentes a fenómenos geodinámicas externos, siendo las siguientes zonas:

- Zonas de inundaciones

A raíz de las lluvias en los meses de Diciembre, Enero, Febrero y Marzo el riesgo de que se produzcan inundaciones que afectan la mayor parte del territorio de las zonas inundables según intensidad, es el distrito de Huancané, por su ubicación geográfica se produce este fenómeno por el desborde de los ríos Huancané y Ramis que principalmente afectan áreas rurales originando daños en la infraestructura de comunicaciones y transportes, en la agricultura, al sector de la vivienda y el comercio. Estas afectaciones tienen un impacto significativo en poblaciones de mayor vulnerabilidad y en sus condiciones de vida.

En los Distritos de Moho, Conima y Tilali este fenómeno se presenta con baja intensidad, en el resto de distritos de la Red de Salud Huancané no se registraron la ocurrencia de inundaciones.

Grafico N° 03
Zonas de Riesgo de Inundación, Según intensidad, Red de Salud Huancané

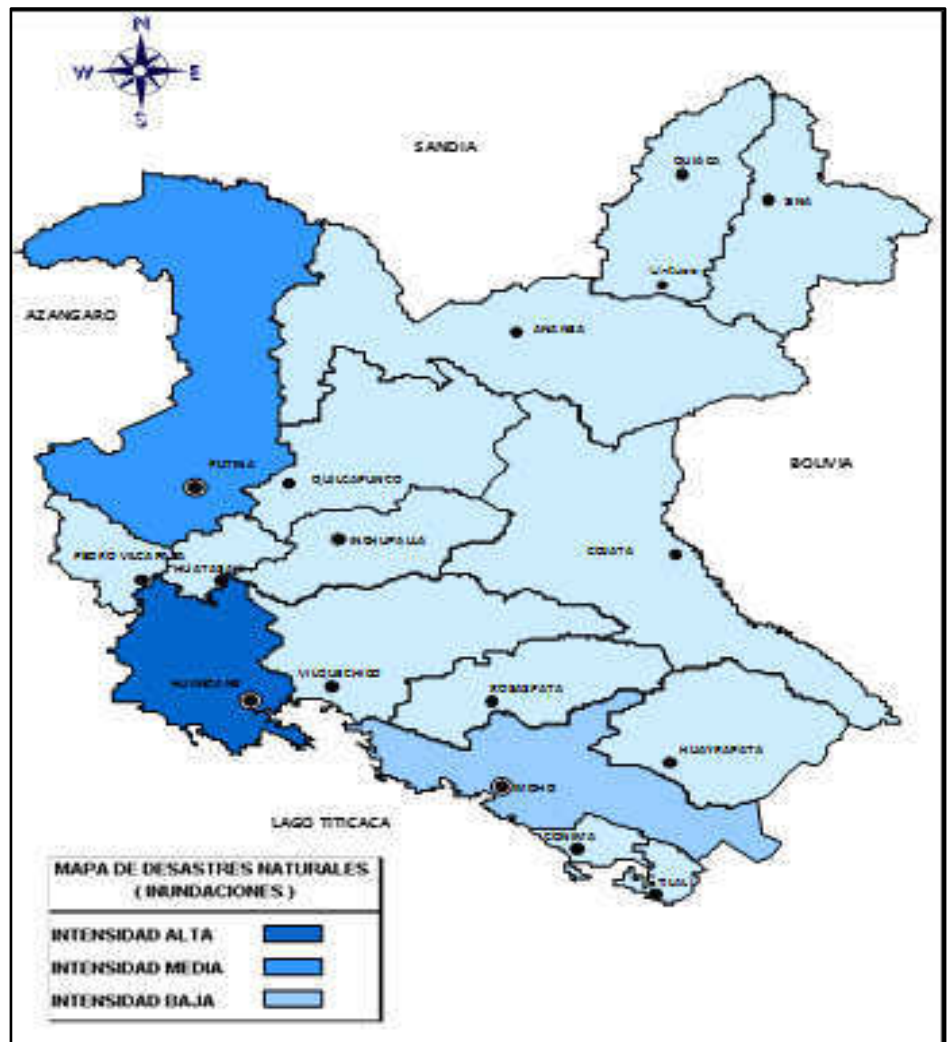

Fuente: Centro de Prevención y Control de Emergencias y Desastres

- Zonas de Heladas

La Red de Salud Huancané enfrenta en la estación de invierno, el problema de heladas, entendido como el trastorno climatológico caracterizado por frío intenso, presencia de nevadas, precipitación de granizo y lluvias, con

desplazamiento de masas de aire frío y vientos huracanados. Estas condiciones se presentan en los Distritos ubicados en el flanco occidental de los Andes y a más de 80 Km. del Lago Titicaca conocida como la zona Agro ecológica de Puna, a partir del mes de abril, en que se registran descensos bruscos de las temperaturas, que oscilan entre 08 y hasta -20 °C, siendo las temperaturas más bajas, las que se presentan en los distritos de Ananea, Quilcapuncu, Cojata, Huayrapata, Rosaspata, Inchupalla y zonas altas del Distrito, ubicadas entre 4 100 metros sobre el nivel del mar.

Situación que se convierte en una amenaza para la vida y la salud de las personas y el funcionamiento de los servicios, debido a que al interactuar con las condiciones de vulnerabilidad de dichos elementos allí expuestos, configuran escenarios de riesgo que es necesario conocer y caracterizar; la población más vulnerable frente a las graves consecuencias de las heladas y las bajas temperaturas son los niños y niñas menores de cinco años, la población adulta mayor (mayores de 60 años) y las mujeres gestantes. La temporada de frío se ha caracterizado por ser un periodo donde las Infecciones Respiratorias Agudas (IRAS) resultan los problemas de salud más relevantes y que ocasionan típicamente un ascenso del número de afectados por esta causa incluso elevando los índices de mortalidad; También tiene impacto sobre la agricultura y ganadería afectando el ciclo de siembra y pérdidas de cosechas, así mismo daños en ganado de alpaca y en menor medida el ganado vacuno y ovino incrementando la inseguridad alimentaria de la población afectada.

Grafico N° 04
Zonas de Riesgo de
Heladas, Según
intensidad, Red de
Salud Huancané



Fuente: Centro de Prevención y Control de Emergencias y Desastres

- Zonas de desastres Antrópicos

Desde hace varios años, la explotación minera informal de Ananea y La Rinconada viene produciendo un grave daño ambiental, siendo los más afectados los pobladores que viven alrededor de la cuenca del río Ramis. Esta contaminación ambiental es producto de la explotación minera informal de distintos sectores del distrito de Ananea: La Rinconada y Cerro Lunar (donde actúan invasores de las concesiones mineras de la Corporación Minera Ananea), Pampa Blanca, Chaquiminas, Ancoccala y Huachani, donde se encuentran invasores de las concesiones de CENTROMIN Perú) y la Central de Cooperativas Mineras de San Antonio de Poto (CESAMP). En todos estos lugares la explotación de manera informal no considera ningún instrumento ni medida de gestión ambiental. Por ello, los relaves que contienen químicos metálicos y principalmente sólidos en suspensión, lama, sedimentos limo arcilloso de color del cemento, llegan sin ningún tipo de tratamiento a la cabecera de la cuenca del río Ramis.

Grafico N° 05
Zonas de Riesgo de
desastres
Antrópicos, Red de
Salud Huancané



Fuente: Centro de Prevención y Control de Emergencias y

Desastre

7.5.2 ANÁLISIS DE LA OFERTA

7.5.2.1 SITUACIÓN ORGANIZACIONAL DE LA INSTITUCIÓN

La REDESS Huancané, como parte del sistema de salud pública del Ministerio de salud, en el marco de los lineamientos de Política de salud oferta servicios de salud adoptando el modelo de atención integral de salud de la persona, familia y comunidad, facilitando el acceso oportuno y adecuado principalmente de las poblaciones más vulnerables predominantemente pobre que no tiene acceso a ESSALUD. Está presente en los 16 Distritos de su jurisdicción, desarrollando principalmente actividades preventivas promocionales sin descuidar las recuperativas de acuerdo a su demanda potencial.

7.5.2.2 DISPONIBILIDAD DE ESTABLECIMIENTOS DE SALUD (EESS) POR HABITANTES

En el ámbito de atención de la Red de Salud Huancané existen 57 establecimientos: 1 hospital, 8 centros de salud y 48 puestos de salud, cabe mencionar que se tiene un establecimiento de salud nuevo con código RENAES en la Micro Red de Moho, pero que todavía no está en funcionamiento, por falta de equipamiento y personal de salud (P.S. Mallcosuca), se tiene proyectado su funcionamiento en el año 2016.

Mencionados establecimientos se ubican en los 16 Distritos, que están organizados en 7 Microredes. A nivel de la Red se tiene un promedio de atención de 2467 habitantes por establecimiento de salud, es decir existe 4 establecimientos por cada 10 mil habitantes. La Provincia con mayor establecimientos de salud es Huancané (30 EE.SS.) le sigue la Provincia de Moho con 15 establecimientos.

Los distritos con mayor concentración de establecimientos de salud son los Distritos de Huancané, Vilquechico y Moho, en un promedio de 9 establecimientos, y los Distritos que cuentan con un solo Establecimiento de Salud son: Huatasani, Sina, Pedro Vilcapaza y Quiaca con el Puesto de Salud de Untuca el cual pertenece a la Provincia de Sandia pero orgánicamente a nuestro ámbito de atención.

La REDESS Huancané, integra en su estructura orgánica y funcional ocho microrredes de acuerdo a su situación geográfica articulados a través de vías de comunicación estableciendo un sistema de referencia y contrarreferencia.

Se tiene un hospital de Nivel II-1 que brinda servicios de atención integral ambulatoria, de emergencia y hospitalaria, se cuenta con las especialidades básicas de: Medicina Interna, Ginecología, Cirugía General y Pediatría; con acciones de recuperación y rehabilitación de problemas de salud. El Hospital “Lucio Aldazabal Pauca” se constituye en un establecimiento de referencia de las ocho microrredes.

ANEXO N° 001											
RELACION DE ESTABLECIMIENTOS DE SALUD: RED/MICRORED/HOSPITAL											
ESTABLECIMIENTO DE SALUD (RED/MICRORED/HOSPITAL,/PS...)			DENOMINACION	CATEGORIA	CODIGO RENIPRES	UBICADO EN: PROVINCIA, DISTRITO,CP,OTROS			N° POBLACION	OBSERVACION	NRO
RED	MICRORED	NOMB_CCPP				PROVINCIA	DISTRITO	DIRECCION			
HUANCANE	HUANCANE	ACOCOLLO	ACOCOLLO	I-1	00003069	HUANCANE	HUANCANE	COMUNIDAD ACOCOLLO	1641	210601	1
HUANCANE	HUANCANE	CUCHO CHACAMARCA	CUCHOCHACAMARCA	I-1	00003071	HUANCANE	HUANCANE	CENTRO POBLADO CUCHOCHAMARCA	737	210601	2
HUANCANE	HUANCANE	HUANCANE	CUYURAYA	I-1	00003072	HUANCANE	HUANCANE	CENTRO POBLADO CUYURAYA	920	210601	3
HUANCANE	HUANCANE	MUCURAYA HUANCHO BAJO	HUANCHO	I-1	00003073	HUANCANE	HUANCANE	CENTRO POBLADO HUANCHO	1283	210601	4
HUANCANE	HUANCANE	TEJENAPATA	TEJENA PATA	I-1	00003074	HUANCANE	HUANCANE	COMUNIDAD DE TEJENAPATA	917	210601	5
HUANCANE	HUANCANE	VIZCACHANE	VISCACHANI	I-1	00003075	HUANCANE	HUANCANE	COMUNIDAD VISCACHANI	557	210601	6
HUANCANE	HUANCANE	COHASIA	COHASIA	I-1	00003076	HUANCANE	HUANCANE	COMUNIDAD DE COHASIA	736	210601	7
HUANCANE	HUANCANE	HUARISANI	HUARISANI	I-1	00006779	HUANCANE	HUANCANE	CENTRO POBLADO DE HUARISANI	1282	210601	8
HUANCANE	COJATA	CAYLLOMA	CAYLLOMA	I-1	00006699	HUANCANE	COJATA	COMUNIDAD DE CAYLLOMA	858	210602	10
HUANCANE	HUANCANE	HUATASANI	HUATASANI	I-1	00003077	HUANCANE	HUATASANI	HUATASANI	5099	210603	11
HUANCANE	HUANCANE	MUNAYPA	MUNAYPA	I-1	00003078	HUANCANE	INCHUPALLA	COMUNIDAD DE MUNAYPA	837	210604	12

HUANCANE	ROSASPATA	ALTO GRANDE	HALLA ALTOS GRANDE	I-1	00003081	HUANCANE	ROSASPATA	CENTRO POBLADO HALLA ALTOS GRANDE	531	210606	13
HUANCANE	ROSASPATA	HUAYLLACUYO	HUAYLLACUYO	I-1	00003082	HUANCANE	ROSASPATA	COMUNIDAD HUAYLLACUYO	818	210606	14
HUANCANE	ROSASPATA	ÑAPA CENTRAL	ÑAPA	I-1	00003083	HUANCANE	ROSASPATA	COMUNIDAD ÑAPA	1005	210606	15
HUANCANE	ROSASPATA	CENTRO TICANI	TICANI CARIQUITA	I-1	00003084	HUANCANE	ROSASPATA	COMUNIDAD TICANI CARIQUITA	437	210606	16
HUANCANE	VILQUECHICO	HUAYLLATIRA	HUALLATIRI	I-1	00003088	HUANCANE	VILQUE CHICO	COMUNIDAD DE HUALLATIRI	241	210608	17
HUANCANE	VILQUECHICO	SICTA CENTRAL	SICTA	I-1	00003090	HUANCANE	VILQUE CHICO	COMUNIDAD DE SICTA	305	210608	18
HUANCANE	VILQUECHICO	SISINAHUYO (INKARE MACHACCUCHO)	SISINAHUYO	I-1	00003091	HUANCANE	VILQUE CHICO	COMUNIDAD DE SISINAHUYO	531	210608	19
HUANCANE	VILQUECHICO	TIQUITIQUI	TIQUI TIQUI	I-1	00003092	HUANCANE	VILQUE CHICO	COMUNIDAD DE TIQUI TIQUI	840	210608	20
HUANCANE	VILQUECHICO	YAPUTIRA	YAPUTIRA	I-1	00003093	HUANCANE	VILQUE CHICO	COMUNIDAD YAPUTIRA	308	210608	21
HUANCANE	MOHO	JACHA PARU CENTRAL	JACHAPARU	I-1	00003102	MOHO	MOHO	CENTRO POBLADO JACHAPARU	880	210901	22
HUANCANE	MOHO	NINANTAYA	NINANTAYA	I-1	00003103	MOHO	MOHO	COMUNIDAD DE NINANTAYA	1907	210901	23
HUANCANE	MOHO	OCCOPAMPA	OCCOPAMAPA	I-1	00003104	MOHO	MOHO	CENTRO POBLADO DE OCCOPAMPA	880	210901	24
HUANCANE	MOHO	QUELLAHUCO POMAoca	QUELLAHUYO POMAoca	I-1	00003105	MOHO	MOHO	COMUNIDAD DE QUELLAHUYO POMAoca	881	210901	25
HUANCANE	MOHO	MOHO	UMUCHI	I-1	00003108	MOHO	MOHO	COMUNIDAD DE UMUCHI	452	210901	26
HUANCANE	MOHO	JACANTAYA CENTRAL	VILLA JACANTAYA	I-1	00003109	MOHO	MOHO	COMUNIDAD DE VILLA JACANTAYA	589	210901	27
HUANCANE	MOHO	MOHO	SULLCA	I-1	00006778	MOHO	MOHO	COMUNIDAD DE SULLCA	588	210901	28
HUANCANE	MOHO	CENTRO MALLCUSUCA	PUESTO DE SALUD MALLCUSUCA	I-1	00020389	MOHO	MOHO	CENTRO POBLADO MALLCUSUCA	444	210901	29

HUANCANE	CONIMA	SUCUNI	SUCUNI JAPISI	I-1	00003106	MOHO	CONIMA	COMUNIDAD SUCUNI JAPISI	897	210902	30
HUANCANE	CONIMA	TILALI	CUPISAYA	I-1	00006825	MOHO	TILALI	COMUNIDAD DE CUPISAYA	890	210904	31
HUANCANE	COJATA	SINA	SINA	I-1	00003124	SAN ANTONIO DE PUTINA	SINA	BARRIO CENTRO S/N	1677	211005	34
HUANCANE	HUANCANE	COTAPATA YANAOCO	COTAPATA	I-2	00003070	HUANCANE	HUANCANE	COMUNIDAD DE COTAPATA	1096	210601	36
HUANCANE	HUANCANE	INCHUPALLA	INCHUPALLA	I-2	00003079	HUANCANE	INCHUPALLA	INCHUPALLA	2230	210604	37
HUANCANE	VILQUECHICO	VILQUE CHICO	ALTO CAZADOR	I-2	00003086	HUANCANE	VILQUE CHICO	COMUNIDAD DE ALTO CAZADOR	1373	210608	38
HUANCANE	VILQUECHICO	SAN JOSE DE QUISHUARANI	SAN JUAN QUISHUARANI	I-2	00003089	HUANCANE	VILQUE CHICO	COMUNIDAD DE SAN JUAN QUISHUARANI	384	210608	39
HUANCANE	VILQUECHICO	SOLITARIO	SOLITARIO	I-2	00003094	HUANCANE	VILQUE CHICO	CENTRO POBLADO SOLITARIO	1755	210608	40
HUANCANE	MOHO	JACHA JAA (CARPA CUCHO)	JACHAJAA	I-2	00003101	MOHO	MOHO	COMUNIDAD DE JACHAJA	880	210901	41
HUANCANE	MOHO	CHOQUEPAYLLA	HUAYRAPATA	I-2	00003098	MOHO	HUAYRAPATA	SECTOR CHOQUEPAYLLA	3317	210903	42
HUANCANE	MOHO	TARUCANI	TARUCANI	I-2	00003107	MOHO	HUAYRAPATA	COMUNIDAD DE TARUCANI	778	210903	43
HUANCANE	CONIMA	TILALI	TILALI	I-2	00003111	MOHO	TILALI	CERCADO DE TILALI	1657	210904	44
HUANCANE	HUANCANE	AYRAMPUNI	PEDRO VILCAPAZA	I-2	00003119	SAN ANTONIO DE PUTINA	PEDRO VILCA APAZA	CENTRO POBLADO PEDRO VILCAPAZA	2716	211003	48
HUANCANE	COJATA	COJATA	COJATA	I-4	00003066	HUANCANE	COJATA	JR. PUNO S/N	2515	210602	51
HUANCANE	ROSASPATA	ROSASPATA	ROSASPATA	I-4	00003080	HUANCANE	ROSASPATA	CERCADO ROSASPATA	2023	210606	52
HUANCANE	VILQUECHICO	VILQUE CHICO	VILQUECHICO	I-4	00003085	HUANCANE	VILQUE CHICO	VILQUECHICO	1907	210608	53
HUANCANE	MOHO	MOHO	MOHO	I-4	00003099	MOHO	MOHO	JR. LIMA S/N BARRIO CAPAJOCHA	7194	210901	54
HUANCANE	CONIMA	CONIMA	CONIMA	I-4	00003095	MOHO	CONIMA	CERCADO CONIMA	1830	210902	55

HUANCANE	HUANCANE	HUANCANE	HOSPITAL LUCIO ALDAZABAL PAUCA	II-1	00003068	HUANCANE	HUANCANE	AV SANTA CRUZ S/N	9148	210601	58
HUANCANE	COJATA	HUANCASAYA	HUANCASAYA	SIN CATEGORIA	00003067	HUANCANE	COJATA	ACTUALIZAR		210602	59
HUANCANE	VILQUECHICO	COTACUCHO	COTACUCHO	SIN CATEGORIA	00003087	HUANCANE	VILQUE CHICO	ACTUALIZAR		210608	60
HUANCANE	VILQUECHICO	VILQUE CHICO	HUILACOLLO	SIN CATEGORIA	00006780	HUANCANE	VILQUE CHICO	ACTUALIZAR		210608	61
HUANCANE	MOHO	ISLA SOTO	ISLA SOTO	SIN CATEGORIA	00003100	MOHO	MOHO	ACTUALIZAR		210901	62
HUANCANE	CONIMA	CAMBRIA PAMPA	CAMBRIA	SIN CATEGORIA	00003096	MOHO	CONIMA	ACTUALIZAR		210902	63
HUANCANE	CONIMA	ISLA SOTO	ISLA SOTO	SIN CATEGORIA	00003097	MOHO	CONIMA	ACTUALIZAR		210902	64
HUANCANE	CONIMA	TILALI	AYNACHA HUATASANI	SIN CATEGORIA	00003110	MOHO	TILALI	ACTUALIZAR		210904	65

RECATEGORIZACION DE LOS ESTABLECIMIENTOS DE SALUD

RED DE SALUD HUANCANE

R.D.R: 0964-08/DRS-PUNO-DEA-PER- 29/12/2008

PROVINCIA	DISTRITO	REDESS	MICRO RED	EE.SS	DENOMINACION DEL ESTABLECIMIENTO	TIPO	
						CATEGORIA ACTUAL	RECATEGORIZACION
Huancané	Huancané	Huancané	Huancane	P.S	Acocollo	I-1	I-1
Huancané	Huancane	Huancané		P.S.	Huarisani	s/c	I -1
Huancané	Huancane	Huancané		P.S	Cohasia	I-1	I-1
Huancané	Huancane	Huancané		P.S	Cotapata	I-1	I-2
Huancané	Huancane	Huancané		P.S	Cuchochamarca	I-1	I-1
Huancané	Huancane	Huancané		P.S	Cuyuraya	I-1	I-1
Huancané	Huancane	Huancané		P.S	Huancho	I-1	I-1
Huancané	Huancane	Huancané		P.S	Tejenapata	I-1	I-1
Huancané	Huancane	Huancané		P.S	Viscachani	I-1	I-1
Huancané	Inchupalla	Huancané		P.S	Inchupalla	I-2	I-2
Huancané	Inchupalla	Huancané		P.S	Munaypa	I-1	I-1
Huancané	Huatasani	Huancané		P.S	Huatasani	I-1	I-1
Huancané	Pedro Vilcapaza	Huancané		P.S	Pedro Vilcapaza	I-1	I-2
Huancané	Vilquechico	Huancané		Vilquechico	P.S	Altos Cazador	I-2
Huancané	Vilquechico	Huancané	P.S		Huallatiri	I-1	I-1
Huancané	Vilquechico	Huancané	P.S		San Juan de Quishuarani	I-2	I-2
Huancané	Vilquechico	Huancané	P.S		Sicta	I-1	I-1
Huancané	Vilquechico	Huancané	P.S		Sisinahuyo	I-1	I-1
Huancané	Vilquechico	Huancané	P.S		Solitario	I-1	I-2
Huancané	Vilquechico	Huancané	P.S		Tiqui Tiqui	I-1	I-1
Huancané	Vilquechico	Huancané	P.S		Yaputira	I-1	I-1
Huancané	Vilquechico	Huancané	C.S.		Vilquechico	I-3	I-4
Huancané	Rosaspata	Huancané	Rosaspata		C.S.	Rosaspata	I-3
Huancané	Rosaspata	Huancané		P.S	Halla Altos Grande	I-1	I-1
Huancané	Rosaspata	Huancané		P.S	Huayllacuyo	I-1	I-1
Huancané	Rosaspata	Huancané		P.S	Ñapa	I-1	I-1
Huancané	Rosaspata	Huancané		P.S	Ticani Cariquita	I-1	I-1
Moho	Moho	Huancané	Moho	C.S.	Moho	I-4	I-4
Moho	Moho	Huancané		P.S	Jachajaa	I-1	I-2
Moho	Moho	Huancané		P.S	Jachaparu	I-1	I-1
Moho	Moho	Huancané		P.S	Ninantaya	I-1	I-1
Moho	Moho	Huancané		P.S	Sulleca	s/c	I -1
Moho	Moho	Huancané		P.S	Ocopampa	I-1	I -1

Moho	Moho	Huancané	P.S	Quellahuyo Pomaoca	I-1	I-1
Moho	Moho	Huancané	P.S	Umuchi	I-1	I-1
Moho	Moho	Huancané	P.S	Villa Jacantaya	I-1	I-1
Moho	Huayrapata	Huancané	P.S	Huayrapata	I-2	I-2
Moho	Huayrapata	Huancané	P.S	Tarucani	I-1	I-2

PROVINCIA	REDESS	MICRO RED	EE.SS	DENOMINACION DEL ESTABLECIMIENTO	TIPO	
					CATEGORIA ACTUAL	RECATEGORIZACION
Moho	Huancané	Conima	C.S.	Conima	I-2	I-4
Moho	Huancané		P.S	Cupisaya	I-1	I-1
Moho	Huancané		P.S	Sucuni Japisi	I-1	I-1
M Moho	Huancané		P.S	Tilali	I-2	I-2
Huancané	Huancané	Cojata	C.S.	Cojata	I-2	I-4
Huancané	Huancané		P.S	Caylloma	I-1	I-1
Putina	Huancané		P.S	Sina	I-1	I-1
Huancané	Huancané	Hosp. Apoyo		Lucio Aldazabal Pauca	II -1	II -1

<i>Resumen de EE SS Categorizados</i>		<i>Clasificación EE.SS</i>	
<i>I - 1 :</i>	31	<i>P.S.</i>	39
<i>I - 2 :</i>	9	<i>C.S.</i>	6
<i>I - 3 :</i>	0	<i>Hospital</i>	1
<i>I - 4 :</i>	5	<i>TOTAL</i>	46
<i>II - 1 :</i>	1		
TOTAL	46	<i>Microredes</i>	6

RECATEGORIZACION DE LOS ESTABLECIMIENTOS DE SALUD

RED DE SALUD HUANCANE
MICRO RED DE MOHO
R.D.R: 0977-2015/DRS-PUNO-DESP-DSS -
02/07/2015

Nº	Código Único RENAES	Nombre del Establecimiento	Distrito	Provincia	Departamento	Unidad Ejecutora	Categoría
1	00020389	Puesto de Salud de Mallcusuca	Moho	Moho	Puno	0918 Huancané	I-1

RECATEGORIZACION DE LOS ESTABLECIMIENTOS DE SALUD
RED DE SALUD HUANCANE
MICRO RED MOHO
R.D.R: 1273-2015/DRS-PUNO-DESP-DSS - 31/09/2015

Nº	Código Único RENAES	Nombre del Establecimiento	Distrito	Provincia	Departamento	Red de Salud	Categoría Actual
01	00003104	P.S. Ocopampa	Moho	Moho	Puno	Huancané	I-2
02	00003098	Huayrapata	Moho	Moho	Puno	Huancané	I-3
03	00006778	P.S. Sullca	Moho	Moho	Puno	Huancané	I-1
04	00003102	P.S. Jachaparu	Moho	Moho	Puno	Huancané	I-2
05	00003105	P.S. Quellahuyo Pomaoca	Moho	Moho	Puno	Huancané	I-2
06	00003108	P.S. Umuchi	Moho	Moho	Puno	Huancané	I-2
07	00003109	P.S. Villa Jacantaya	Moho	Moho	Puno	Huancané	I-2
08	00003103	P.S. Minantaya	Moho	Moho	Puno	Huancané	I-2

En la Red de Salud de Huancané. Según establecimientos de salud con funciones obstétricas y neonatales se tiene:

- Con Funciones Obstétricas y Neonatales Primarias (FONP) se tiene 55 Establecimientos de Salud.,
- Con Funciones Obstétricas y Neonatales Básicas (FONB) se tiene 01 Establecimiento de Salud
- Con Funciones Obstétricas y Neonatales Esenciales (FONE) se tiene 01 establecimiento de Salud. (Cuadro N° 02).

7.6 SITUACIÓN ORGANIZACIONAL DE LA INSTITUCIÓN

7.6.1 DIVISIÓN ADMINISTRATIVA

Dentro de nuestra estructura orgánica la REDESS Huancané, cuenta con los órganos de Dirección, de control y asesoría (Planificación, Salud a las personas), de apoyo (Administración, Estadística e Informática, la Unidad de seguros) y los órganos de línea, como se representa en el siguiente gráfico:

ORGANIGRAMA ESTRUCTURAL DE LA DE RED DE SALUD HUANCANE 2022

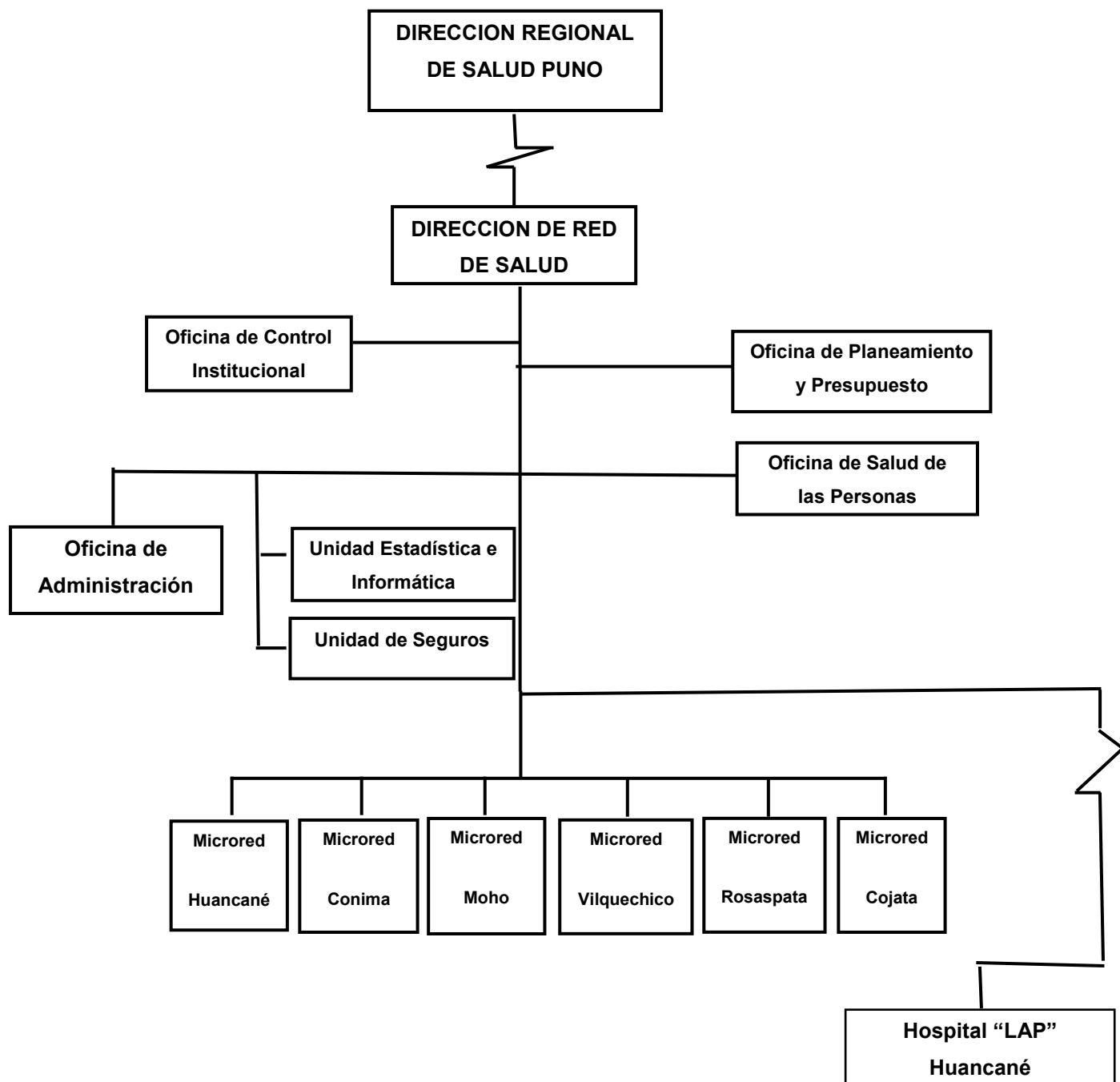

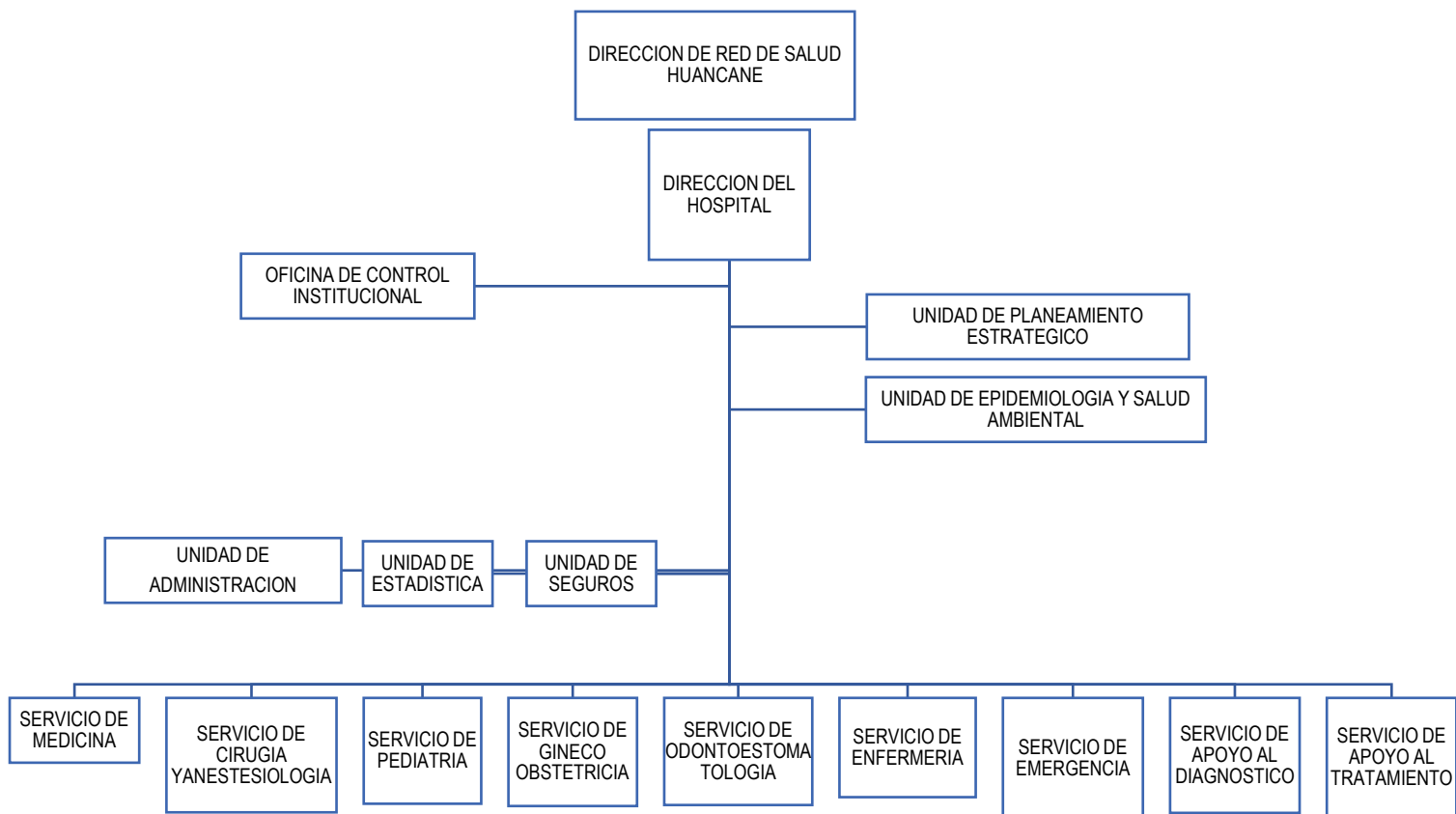

8 SINTESIS DE LA FACE ESTRATEGICA

8.1 2.1.- ESCENARIO APUESTA

Escenario Tendencial al 2025

El escenario regional en los derechos fundamentales y vida digna, se caracteriza por la desigualdad entre segmentos de poblaciones que no cuentan con oportunidades de desarrollo social y económico; haciendo la vida de ciudadanos que viven en áreas rurales y urbanas marginales. El limitado impacto de las políticas públicas en las mejoras condiciones de vida de la población, ocasiona una cultura de improvisación, inmediatismo, rutina y actitud de indiferencia de un gran sector de la población, donde se vulneran los derechos fundamentales de la población con limitadas posibilidades de ofrecer una reacción ante la presencia de situaciones extremas de violencia. Políticas públicas que no son eficaces para superar la población en situación de pobreza y pobreza extrema, sin oportunidades reales y claras para superarse o plasmar sus aspiraciones legítimas de emprendimiento. Frente a este panorama los esfuerzos que hace el estado son insuficientes.

- La condición en salud, saneamiento han mejorado como resultado de la implementación de un conjunto de programas sociales orientados a disminuir las brechas sociales; sin embargo los indicadores muestran una posición desfavorable con respecto al promedio nacional.

Escenario Posible al 2025

Las condiciones de vida de la población han mejorado con la incorporación de un importante segmento en el aseguramiento de salud, ejecución de programas sociales articulados a provisión de micronutrientes, lactancia materna; Implementación del centro de vigilancia nutricional en zonas vulnerables y capacidad resolutive de establecimientos de salud. Asimismo, se ha mejorado la calidad educativa y superado los índices de logros de aprendizaje mediante la acreditación de las instituciones educativas; ampliación de la cobertura en el nivel de educación inicial y primaria; acompañamiento pedagógico a docentes; concertación interinstitucional para reducir los niveles de analfabetismo principalmente de las

áreas rurales y mujeres. Se ha ampliado la cobertura de servicios de agua potable alcantarillado en la mayoría de los distritos del departamento.

Escenario Deseable al 2025

La región está considerada como líder en el sur del país; porque contribuye a la formación del capital humano, ha reducido las brechas de inequidad y exclusión en el 100% de la población, los docentes y profesionales de la salud están comprometidos y tienen ética de trabajo.

3.3.- Indicadores y Metas.

GOBIERNO REGIONAL PUNO																											
MATRIZ DE OBJETIVOS Y ACCIONES ESTRATEGICAS DEL PLAN ESTRATEGICO INSTITUCIONAL 2016-2018																											
19 OBJETIVOS ESTRATEGICOS Y 48 ACCIONES ESTRATEGICAS																											
OBJETIVO REGIONAL (PDRC)	COMPONENTES	COD.	OBJETIVOS ESTRATEGICOS	INDICADOR	OBJETIVOS ESTRATEGICOS INSTITUCIONALES							FUENTE DE DATOS	FUENTE DE VERIFICACION	RESPONSABLE DE LA MEDICION DEL INDICADOR	ACCIONES ESTRATEGICAS INSTITUCIONALES												
					LINEA DE BASE O VALOR BASE DEL INDICADOR		VALOR ACTUAL DEL INDICADOR		META						COD.	ACCIONES ESTRATEGICAS	INDICADOR	LINEA DE BASE O VALOR BASE DEL INDICADOR		META					FUENTE DE DATOS	FUENTE DE VERIFICACION	RESPONSABLE DE LA MEDICION DEL INDICADOR
					VALOR	AÑO	VALOR	AÑO	AÑO 2016	AÑO 2017	AÑO 2018							META FINAL	VALOR	AÑO	AÑO 2016	AÑO 2017	AÑO 2018	META FINAL			
2. SERVICIOS DE SALUD INTEGRAL Y BÁSICOS DE CALIDAD CON COBERTURA URBANA-RURAL, INTERCULTURAL Y CAPACIDAD RESOLUTIVA	SALUD	EI02.01	REDUCIR LA DESNUTRICIÓN CRÓNICA EN NIÑOS Y NIÑAS MENORES DE 03 AÑOS	LA TASA DE DESNUTRICIÓN CRÓNICA INFANTIL	17.9	2014	17.8	2015	16.3	15.1	14.4	14.4	INEI-ENDES	ENDES	GERENCIA REGIONAL DE DESARROLLO SOCIAL	AEI02.01.01.	NIÑOS MENORES DE 36 MESES CON VACUNA COMPLETA (PPR 0001)	PROPORCIÓN DE NIÑOS Y NIÑAS CON VACUNA COMPLETAS PARA SU EDAD	51.3	2015	53.6	55.9	58.2	58.2	INEI-ENDES	ENDES	DIRESA - PP ARTICULADO NUTRIC.
																AEI02.01.02.	NIÑOS MENORES DE 36 MESES CON CRED COMPLETO (PPR 0001)	PROPORCIÓN DE NIÑOS MENORES DE 36 MESES CON CRED COMPLETO PARA SU EDAD	51.3	2015	53.6	55.9	58.2	58.2	INEI-ENDES	ENDES	DIRESA - PP ARTICULADO NUTRIC.
																AEI02.01.03.	FAMILIAS CON NIÑOS MENORES DE 36 MESES RECIBEN CONSEJERÍA EN SESIONES EDUCATIVAS Y DEMOSTRATIVAS (PPR 0001)	PORCENTAJE DE FAMILIAS QUE RECIBEN CONSEJERÍA DE MANERA INTEGRAL	45.2	2015	65	85	90	90	HIS-MINSA	ENDES	DIRESA - PP ARTICULADO NUTRIC.
		AEI02.01.04.	POBLACIÓN CON AGUA SEGURA MEDIANTE EL SISTEMA DE ABASTECIMIENTO	PROPORCIÓN DE HOGARES CON ACCESO A AGUA TRATADA	21.5	2015	22	24	25	25	INEI-ENDES	ENDES	DIRESA - SALUD AMBIENTAL														
		AEI02.02.01.	GESTANTE SUPLEMENTADA CON HIERRO Y ÁCIDO FÓLICO CON DOSIS COMPLETA (PPR 0001)	PROPORCIÓN DE GESTANTE SUPLEMENTADA CON HIERRO Y ÁCIDO FÓLICO COMPLETO							INEI-ENDES	ENDES	DIRESA - PP MATERNO NEONATAL														
		AEI02.02.02.	NIÑOS Y NIÑAS MENORES DE 6 A 36 MESES CON SUPLENTO DE MICRONUTRIENTES CON DOSIS COMPLETA (PPR 0001)	PROPORCIÓN DE NIÑOS Y NIÑAS DE 6 A 36 MESES QUE RECIBEN SUPLENTO DE HIERRO	55.8	2015	80.7	66.1	76.4	76.4	INEI-ENDES	ENDES	DIRESA - PP ARTICULADO NUTRIC.														
	SALUD	EI02.04	DISMINUIR LA ANEMIA EN NIÑOS Y NIÑAS DE 6 A 36 MESES	LA TASA DE ANEMIA EN NIÑOS Y NIÑAS DE 6 A 36 MESES	82	2014	73.2	2015	69.7	66.8	62.9	63	INEI-ENDES	ENDES		AEI02.02.03.	FAMILIAS INFORMADAS DE PREVENCIÓN DE LA ANEMIA MEDIANTE LA ESTRATEGÍAS DE COMUNICACIÓN (PPR 0001)	PORCENTAJE DE FAMILIAS INFORMADAS EN PREVENCIÓN DE ANEMIA	82.9	2015	90	95	95	95	ENCUESTA	ENCUESTA DIRESA	DIRESA - PP ARTICULADO NUTRIC.
																AEI02.02.04.	NIÑOS(A) MENORES DE 6 MESES CON LACTANCIA MATERNA EXCLUSIVA (PPR 0001)	PORCENTAJE DE NIÑOS Y NIÑAS MENORES DE 6 MESES CON LACTANCIA MATERNA EXCLUSIVA	80.1	2015	84.1	88.1	92.1	92.1	INEI-ENDES	ENDES	DIRESA - PP ARTICULADO NUTRIC.
																AEI02.03.01.	POBLACIÓN DE 15 A 49 AÑOS CON METODOS DE PLANIFICACIÓN FAMILIAR CON CONSENTIMIENTO INFORMADO (PPR 0002)	PORCENTAJE DE POBLACIÓN DE 15 A 49 AÑOS CON METODOS DE PLANIFICACIÓN FAMILIAR							INEI-ENDES	ENDES	DIRESA - PP MATERNO NEONATAL
		AEI02.03.02.	GESTANTE CON ATENCIÓN PRENATAL REENFOCADA (PPR 0002)	PORCENTAJE DE GESTANTES CON ATENCIÓN PRENATAL REENFOCADA							INEI-ENDES	ENDES	DIRESA - PP MATERNO NEONATAL														
		AEI02.03.03.	GESTANTE CON ATENCIÓN DE PARTO INSTITUCIONAL CON MENOR RIESGO (PPR 0002)	PORCENTAJE DE GESTANTES CON PARTO INSTITUCIONAL							INEI-ENDES	ENDES	DIRESA - PP MATERNO NEONATAL														
		AEI02.03.04.	RECIÉN NACIDO CON ATENCIÓN INMEDIATA INSTITUCIONALIZADA CON MENOR RIESGO (PPR 0002)	PORCENTAJE DE RECIÉN NACIDOS ATENDIDOS EN EE.SS.	62.6	2015	66.2	69.8	73.4	73.4	HIS-MINSA	MINSA	DIRESA - PP ARTICULADO														

8.2 ACCIONES ESTRATÉGICAS.

- a) Niños menores de 36 meses con vacuna completa.
- b) Niños menores de 36 meses con CRED completo.
- c) Familias con niños menores de 36 meses reciben consejería en sesiones educativas y demostrativas.
- d) Población con agua segura mediante el sistema de abastecimiento.
- e) Gestante suplementada con hierro y ácido fólico con dosis completa.
- f) Niños y niñas menores de 6 a 36 meses con suplemento de micronutrientes con dosis completa.
- g) Familias informadas de prevención de la anemia mediante las estrategias de comunicación.
- h) Niños y niñas menores de 6 meses con lactancia materna exclusiva.
- i) Población de 15 a 49 años con métodos de planificación, bajo su consentimiento.
- j) Gestante con atención prenatal enfocada.
- k) Gestante con atención de parto institucional con menor riesgo.
- l) Recién nacido con atención inmediata institucionalizada con menor riesgo.

8.3 IDENTIFICACIÓN DE RUTA ESTRATÉGICA.

Análisis FODA

8.3.1 FORTALEZA

- Documentos de gestión institucional en proceso de actualización (ROF, CAP, MOF).
- Personal de Salud con conocimiento e identificación con políticas institucionales, objetivos, metas y estrategias de trabajo (PpR).
- Hospital y establecimientos periféricos implementados con Potencial Humano, infraestructura, insumos y equipos según categoría y nivel de complejidad.
- EE.SS. con dotación regular de medicamentos según patología y nivel de complejidad.
- Se cuenta con personal CAS, RO, SIS.

- Se tiene conformado comités de mortalidad materna neonatal, comités farmacológicos, inteligencia sanitaria, vigilancia epidemiológica, emergencias y desastres para fortalecimiento de la gestión.

8.3.2 DEBILIDADES

- Ineficiente gestión de recursos humanos en hospital y establecimientos periféricos.
- Franco deterioro en el principio de autoridad.
- El clima organizacional inapropiado para el desarrollo y logro de las actividades y competencias sanitarias.
- Infraestructura obsoleta e insuficiente a nivel de hospital y muchos establecimientos periféricos.
- Insuficiente equipamiento biomédico en hospital y en los 80% de establecimientos de salud de referencia.
- Deficiente gestión del sistema de logística.
- Información estadística inconsistente, inoportuna, de baja calidad.
- Insuficiencia de una política de desarrollo de recursos humanos.
- Capacidad resolutive limitada de EE.SS.
- Deficiente número de profesionales de la salud: Médico de especialidad, enfermeras, nutricionista, dentista, obstetrix, biológicos,

8.3.3 OPORTUNIDADES

- Autoridades e instituciones comprometidas con la salud de la población según normas, pero poco involucrados con la oferta de servicios de salud.
- Proceso de descentralización y transferencia de funciones y competencias.
- Agentes comunitarios, que apoyan en labores preventivas promocionales de salud.
- Participación activa de la población, en acciones educativas de promoción de la salud. Reuniones educativas a madres beneficiarias del programa CRECER-JUNTOS y el programa JUNTOS.
- Incremento de afiliaciones al SIS disminuyendo brechas de acceso.
- Participación de los agentes de salud en el Presupuesto Participativo y las mesas de concertación.

8.3.4 ESTRATEGIA FO

- Implementando y socializando documentos de gestión actualizados con autoridades, trabajadores de salud y ciudadanía.
- Entregando insumos, productos y servicios de salud a usuarios según proceso de descentralización.
- Fortaleciendo atención primaria en Puestos de salud con labor de agentes comunitarios y usuarios en comunidades inaccesibles.
- Mejorando el acceso a los servicios de salud, a través de la entrega oportuna de los servicios del SIS y Programas estratégicos.

8.3.5 ESTRATEGIAS DO

- Mejorando la gestión de recursos humanos y Concertando con autoridades para tratar problemas de salud y mejorar la calidad de oferta de servicios de salud.
- Implementando el conocimiento de la población sobre la importancia de los proyectos de inversión, relacionados a mejorar la capacidad resolutive de los establecimientos de salud.
- Empoderamiento del proceso de descentralización para asumir políticas adecuadas
- Aplicación de metodologías técnico administrativo que permita lograr un trabajo articulado organizado con principios y valores en la gestión y la participación activa de los actores involucrados internos y externos - población
- Aliados para incorporar acciones preventivas y promociones de la salud.

8.3.6 AMENAZAS

- Baja asignación de presupuesto institucional, que no permite implementación de servicios según estándares de categorización.
- Condición socioeconómica de la población catalogada como pobreza extrema.
- Deficiente servicio de comunicación en los lugares alejados del ámbito de Puno.
- Precariedad económica de la población para asumir recuperar su salud (población muy pobre)

- La atención oportuna afectada por prácticas tradicionales y automedicación de los pacientes.
- Inaccesibilidad de la población por acceso dificultoso.

8.3.7 ESTRATEGIA FA

- Estableciendo alianzas y convenios con agentes corresponsabilidad en autoridades.
- Promover reuniones de concertación multisectorial para resolver problemas de salud.
- Fortalecer conciencia ciudadana en el acceso seguro y oportuno a los beneficios del Seguro Integral de Salud.

8.3.8 ESTRATEGIA DA

- Generando corresponsabilidad trabajadores y población.
- Gestionar e implementar equipos de comunicación en EE. SS periféricos.
- Empoderamiento de los conceptos y aplicación de los deberes y derechos.

Periodo POI Multianual 2025 - 2027
Nivel de Gobierno R - GOBIERNOS REGIONALES
Sector 99 - GOBIERNOS REGIONALES
458 - GOBIERNO REGIONAL DEL DEPARTAMENTO DE
Pliego PUNO
Unidad Ejecutora 000918 - REGION PUNO-SALUD HUANCANE

CENTRO DE COSTO: 06.02.01 - OFICINA DE PLANEAMIENTO ESTRATEGICO

OEI.03 - FORTALECER LA GESTIÓN INSTITUCIONAL

AEI.03.02 - CONECTIVIDAD INSTITUCIONAL FORTALECIDA EN LAS ENTIDADES PÚBLICAS

CODIGO	ACTIVIDAD OPERATIVA	UBIGEO	U.M.	PRIORIDAD	PERIODO MULTIANUAL	META	PROGRAMACION MENSUAL												TOTAL ANUAL		
							1	2	3	4	5	6	7	8	9	10	11	12			
AOI00091800085	ACTIVIDADES DE INFORMATICA Y ESTADISTICA	210601 - HUANCANE	INFORME	Muy Alta		FISICO	1	1	1	1	1	1	1	1	1	1	1	1	1	12	
						2025 COSTEO./S/	0	0	0	0	10,000.00	15,000.00	10,000.00	24,651.00	49,187.00	0	16,115.00	0	124,953.00		
						FISICO	1	1	1	1	1	1	1	1	1	1	1	1	1	1	12
						2026 COSTEO./S/	20,833.33	20,833.33	20,833.33	20,833.33	20,833.33	25,833.33	20,833.33	25,833.33	23,636.33	30,833.33	36,948.33	20,833.37	288,918.00		
						FISICO	1	1	1	1	1	1	1	1	1	1	1	1	1	1	12
						2027 COSTEO./S/	23,333.33	23,333.33	23,333.33	23,333.33	33,333.33	33,333.33	33,333.33	42,984.33	69,717.33	23,333.33	38,333.33	23,333.37	391,035.00		

AEI.03.04 - INSTRUMENTOS DE GESTIÓN IMPLEMENTADOS EN LAS DEPENDENCIAS DEL GOBIERNO REGIONAL

CODIGO	ACTIVIDAD OPERATIVA	UBIGEO	U.M.	PRIORIDAD	PERIODO MULTIANUAL	META	PROGRAMACION MENSUAL												TOTAL ANUAL	
							1	2	3	4	5	6	7	8	9	10	11	12		
AOI00091800087	00088 ACCIONES ADMINISTRATIVAS: PERSONAL, LOGISTICA, ECONOMIA	210601 - HUANCANE	INFORME	Muy Alta		FISICO	1	1	1	1	1	1	1	1	1	1	1	1	12	
						2025 COSTEO./S/	30,485.00	100,103.00	100,103.00	125,103.00	100,103.00	130,103.00	176,831.00	101,103.00	101,103.00	151,103.00	128,507.00	101,106.00	1,345,753.00	
						FISICO	1	1	1	1	1	1	1	1	1	1	1	1	1	12
						2026 COSTEO./S/	37,894.00	112,602.00	112,602.00	112,602.00	112,602.00	112,602.00	176,831.00	113,602.00	113,602.00	113,602.00	113,602.00	113,610.00	1,345,753.00	
						FISICO	1	1	1	1	1	1	1	1	1	1	1	1	1	12
						2027 COSTEO./S/	37,894.00	112,602.00	112,602.00	112,602.00	112,602.00	112,602.00	176,831.00	113,602.00	113,602.00	113,602.00	113,602.00	113,610.00	1,345,753.00	

AOI00091800336	0024336 ATENCION BASICA DE SALUD	210601 - HUANCANE	INFORME	Muy Alta		FISICO	1	1	1	1	1	1	1	1	1	1	1	12		
						2025 COSTEO./S/	0	0	0	0	0	0	0	0	0	0	0	0	0	
						FISICO	1	1	1	1	1	1	1	1	1	1	1	1	1	12
						2026 COSTEO./S/	0	0	0	0	0	0	0	0	0	0	0	0	0	0
						FISICO	1	1	1	1	1	1	1	1	1	1	1	1	1	12
						2027 COSTEO./S/	0	0	0	0	0	0	0	0	0	0	0	0	0	0

AOI00091800337	0238543 PAGO DE CUOTAS DEL REPRO -AFP	210601 - HUANCANE	INFORME	Muy Alta		FISICO	1	1	1	1	1	1	1	1	1	1	1	12	
						2025 COSTEO./S/	0	0	0	0	0	59,290.00	0	0	0	0	0	0	59,290.00
						FISICO	1	1	1	1	1	1	1	1	1	1	1	1	12
						2026 COSTEO./S/	0	0	0	0	0	59,290.00	0	0	0	0	0	0	59,290.00
						FISICO	1	1	1	1	1	1	1	1	1	1	1	1	12
						2027 COSTEO./S/	0	0	0	0	0	59,290.00	0	0	0	0	0	0	59,290.00

AOI00091800374	0007979 ACCIONES DE PLANEAMIENTO Y PRESUPUESTO	210601 - HUANCANE	ACCION	Muy Alta		FISICO	1	1	1	1	1	1	1	1	1	1	1	12	
						2025 COSTEO./S/	0	17,534.00	21,568.00	152,293.00	21,568.00	21,568.00	21,568.00	21,568.00	21,568.00	21,568.00	21,568.00	14,943.00	356,714.00
						FISICO	1	1	1	1	1	1	1	1	1	1	1	1	12
						2026 COSTEO./S/	35,000.00	35,000.00	38,881.00	38,881.00	38,881.00	38,881.00	38,881.00	38,881.00	43,881.00	38,881.00	38,881.00	49,943.00	474,772.00
						FISICO	1	1	1	1	1	1	1	1	1	1	1	1	12
						2027 COSTEO./S/	35,000.00	52,534.00	52,687.00	183,412.00	52,687.00	52,687.00	52,687.00	52,687.00	52,687.00	52,687.00	62,687.00	35,000.00	737,442.00

AOI00091800397	5000005. GESTION DE RECURSOS HUMANOS	210601 - HUANCANE	INFORME	Muy Alta		FISICO	1	1	1	1	1	1	1	1	1	1	1	12	
						2025 COSTEO./S/	0	0	0	0	0	109,241.00	63,000.00	100,000.00	820,220.00	0	0	0	1,092,461.00
						FISICO	1	1	1	1	1	1	1	1	1	1	1	1	12
						2026 COSTEO./S/	76,666.66	76,666.66	76,666.66	76,666.66	76,666.66	76,666.66	76,666.66	76,666.66	76,666.66	76,666.66	76,666.66	76,666.74	920,000.00
						FISICO	1	1	1	1	1	1	1	1	1	1	1	1	12
						2027 COSTEO./S/	91,833.33	91,833.33	91,833.33	91,833.33	91,833.33	91,833.33	91,833.33	91,833.33	91,833.33	91,833.33	91,833.33	91,833.37	1,102,000.00

CENTRO DE COSTO: 06.05.01 - HOSPITAL LUCIO ALDAZABAL PAUCA

OEI.01 - REDUCIR LA DESNUTRICIÓN CRÓNICA; ANEMIA Y MORTALIDAD MATERNA NEONATAL EN LA POBLACIÓN

AEI.01.15 - ATENCION DE SALUD OPORTUNA PARA POBLACION EN RIESGO POR CAUSAS EXTERNAS

CODIGO	ACTIVIDAD OPERATIVA	UBIGEO	U.M.	PRIORIDAD	PERIODO MULTIANUAL	META	PROGRAMACION MENSUAL												TOTAL ANUAL
							1	2	3	4	5	5	7	8	9	10	11	12	
AOI00091800090	ATENCION BASICA DE SALUD	210601 - HUANCANE	INFORME	Muy Alta		FISICO	0	0	0	5	5	5	5	5	5	5	5	0	40
						2025 COSTEO./S/	68,008.00	120,690.00	120,690.00	120,690.00	120,690.00	120,690.00	3,603,418.00	120,690.00	120,690.00	120,690.00	120,690.00	120,690.00	4,878,331.00
						FISICO	0	0	0	5	5	5	5	5	5	5	5	0	40
						2026 COSTEO./S/	137,500.00	137,500.00	137,500.00	137,500.00	137,500.00	137,500.00	399,381.00	137,500.00	137,500.00	137,500.00	137,500.00	137,500.00	1,911,881.00
						FISICO	0	0	0	5	5	5	5	5	5	5	5	0	40
						2027 COSTEO./S/	145,833.33	145,833.33	145,833.33	145,833.33	145,833.33	145,833.33	407,714.33	225,833.33	145,833.33	145,833.33	145,833.33	145,833.37	2,091,881.00

AOI00091800091	ATENCION INTEGRAL DE SALUD DE LAS POBLACIONES EXCLUIDAS Y DISPERSAS A NIVEL NACIONAL	210600 -	ATENCION	Muy Alta		FISICO	887	887	887	887	887	887	887	887	887	887	887	891	10,648.00	
						2025 COSTEO./S/	24,576.00	24,576.00	24,576.00	24,576.00	24,576.00	24,576.00	159,949.00	24,576.00	24,576.00	24,576.00	24,576.00	41,209.00	466,818.00	
						FISICO	887	887	887	887	887	887	887	887	887	887	887	887	891	10,648.00
						2026 COSTEO./S/	24,576.00	24,576.00	24,576.00	24,576.00	24,576.00	24,576.00	159,949.00	24,576.00	24,576.00	24,576.00	24,576.00	41,209.00	466,818.00	
						FISICO	887	887	887	887	887	887	887	887	887	887	887	887	891	10,648.00
						2027 COSTEO./S/	24,576.00	24,576.00	24,576.00	24,576.00	24,576.00	24,576.00	159,949.00	24,576.00	24,576.00	24,576.00	24,576.00	41,209.00	466,818.00	

AOI00091800092	CAPACITACION Y PERFECCIONAMIENTO	210600 -	PERSONA CAPACITADA	Muy Alta		FISICO	0	133	0	0	133	0	0	133	0	0	133	0	532
						2025 COSTEO./S/	18,796.00	18,796.00	18,796.00	18,796.00	39,924.00	39,924.00	57,611.00	775,786.00	18,796.00	18,796.00	18,796.00	25,148.00	1,069,985.00
						FISICO	0	133	0	0	133	0	0	133	0	0	133	0	532
						2026 COSTEO./S/	18,796.00	18,796.00	18,796.00	18,796.00	39,924.00	39,924.00	57,611.00	775,786.00	18,796.00	18,796.00	18,796.00	25,148.00	1,069,985.00
						FISICO	0	133	0	0	133	0	0	133	0	0	133	0	532
						2027 COSTEO./S/	18,796.00	18,796.00	18,796.00	18,796.00	39,924.00	39,924.00	57,611.00	775,786.00	18,796.00	18,796.00	18,796.00	25,148.00	1,069,985.00

	FISICO	86	86	86	86	86	86	86	86	86	86	86	86	86	86	86	1,032.00
	2025 COSTEO./S/	17,651.00	17,651.00	17,651.00	17,651.00	17,651.00	17,651.00	26,491.00	17,651.00	17,651.00	17,651.00	17,651.00	17,651.00	27,271.00	293,272.00		
	FISICO	86	86	86	86	86	86	86	86	86	86	86	86	86	86	1,032.00	
	2026 COSTEO./S/	17,651.00	17,651.00	17,651.00	17,651.00	17,651.00	17,651.00	26,491.00	17,651.00	17,651.00	17,651.00	17,651.00	17,651.00	27,271.00	293,272.00		

						FISICO	2,435.00	2,435.00	2,435.00	2,435.00	2,435.00	2,435.00	2,435.00	2,435.00	2,435.00	2,435.00	2,435.00	2,435.00	2,435.00	2,435.00	29,220.00			
						2026 COSTEO.S/	24,937.00	24,937.00	24,937.00	24,937.00	24,937.00	24,937.00	24,937.00	24,937.00	24,937.00	24,937.00	24,937.00	24,937.00	24,937.00	24,937.00	51,506.00	657,355.00		
						FISICO	2,435.00	2,435.00	2,435.00	2,435.00	2,435.00	2,435.00	2,435.00	2,435.00	2,435.00	2,435.00	2,435.00	2,435.00	2,435.00	2,435.00	2,435.00	29,220.00		
AOI00091800171	COMERCIALIZACION DE MEDICAMENTOS E INSUMOS	210600 -	RECETA		Muy Alta	2027 COSTEO.S/	24,937.00	24,937.00	24,937.00	24,937.00	24,937.00	24,937.00	24,937.00	24,937.00	24,937.00	24,937.00	24,937.00	24,937.00	24,937.00	24,937.00	51,506.00	657,355.00		
						FISICO	1	1	1	1	1	1	1	1	1	1	1	1	1	1	1	12		
						2025 COSTEO.S/	750,000.00	750,000.00	1,727,147.00	750,000.00	750,000.00	1,881,234.00	2,178,956.00	750,000.00	750,000.00	750,000.00	750,000.00	750,000.00	750,000.00	750,000.00	750,000.00	750,000.00	11,668,571.00	
						FISICO	1	1	1	1	1	1	1	1	1	1	1	1	1	1	1	12		
						2026 COSTEO.S/	820,833.33	820,833.33	1,797,980.33	820,833.33	820,833.33	1,952,067.33	2,249,789.33	820,833.33	820,833.33	820,833.33	820,833.33	820,833.33	820,833.33	820,833.33	820,833.33	820,833.33	820,833.33	14,718,571.00
AOI00091800378	MANTENIMIENTO PARA EQUIPAMIENTO E INFRAESTRUCTURA HOSPITALARIA	211001 - PUTINA	MANTENIMIENTO		Muy Alta	2027 COSTEO.S/	798,333.33	798,333.33	1,775,480.33	798,333.33	798,333.33	1,929,567.33	2,227,289.33	798,333.33	798,333.33	798,333.33	798,333.33	798,333.33	798,333.33	798,333.33	798,333.33	798,333.33	14,498,571.00	
						FISICO	1	1	1	1	1	1	1	1	1	1	1	1	1	1	1	12		
						2025 COSTEO.S/	0	44,250.00	44,250.00	44,250.00	44,250.00	44,250.00	89,207.00	44,250.00	44,250.00	44,250.00	44,250.00	42,819.00	0	0	0	0	486,026.00	
						FISICO	1	1	1	1	1	1	1	1	1	1	1	1	1	1	1	12		
						2026 COSTEO.S/	41,666.67	41,666.67	41,666.67	41,666.67	41,666.67	41,666.67	51,767.67	41,666.67	41,666.67	41,666.67	61,666.67	41,666.67	41,666.67	41,666.67	41,666.67	41,666.67	530,101.00	
AOI00091800383	VIGILANCIA DE LA CALIDAD DEL AGUA PARA EL CONSUMO HUMANO	210601 - HUANCANE	INFORME		Muy Alta	2027 COSTEO.S/	0	44,250.00	44,250.00	44,250.00	44,250.00	89,207.00	44,250.00	44,250.00	44,250.00	44,250.00	44,250.00	42,819.00	0	0	0	486,026.00		
						FISICO	0	0	0	0	0	0	0	0	6	0	0	0	0	0	0	6		
						2025 COSTEO.S/	0	0	0	0	0	0	0	0	59,000.00	0	0	0	0	0	0	59,000.00		
						FISICO	0	0	0	0	0	0	0	0	6	0	0	0	0	0	0	6		
						2026 COSTEO.S/	0	0	0	0	0	0	0	0	59,000.00	0	0	0	0	0	0	59,000.00		
AOI00091800384	INTERVENCIONES DE COMUNICACION PARA EL CUIDADO INFANTIL Y PREVENCIÓN DE ANEMIA Y DESNUTRICIÓN CRÓNICA INFANTIL	210601 - HUANCANE	CASO TRATADO		Muy Alta	2027 COSTEO.S/	0	0	0	0	0	0	0	6	0	0	0	0	0	0	0	6		
						FISICO	1	1	1	1	1	1	1	1	1	1	1	1	1	1	1	12		
						2025 COSTEO.S/	0	0	0	0	0	0	6,189.00	0	0	0	0	0	0	0	0	6,189.00		
						FISICO	1	1	1	1	1	1	1	1	1	1	1	1	1	1	1	12		
						2026 COSTEO.S/	0	0	0	0	0	0	6,189.00	0	0	0	0	0	0	0	0	6,189.00		
AOI00091800385	DESINFECCION Y/O TRATAMIENTO DEL AGUA PARA EL CONSUMO HUMANO	210601 - HUANCANE	INFORME		Muy Alta	2027 COSTEO.S/	0	0	0	0	0	0	6,189.00	0	0	0	0	0	0	0	0	6,189.00		

CENTRO DE COSTO: 06.09.01 - PRODUCTOS ESPECIFICOS PARA DESARROLLO INFANTIL TEMPRANO
OEL.01 - REDUCIR LA DESNUTRICIÓN CRÓNICA; ANEMIA Y MORTALIDAD MATERNA NEONATAL EN LA POBLACIÓN
AEI.01.01 - ASISTENCIA CON VACUNA COMPLETA OPORTUNA A NIÑOS (AS) MENORES DE 5 AÑOS

CODIGO	ACTIVIDAD OPERATIVA	UBIGEO	U.M.	PRIORIDAD	PERIODO MULTIANUAL	META	PROGRAMACION MENSUAL												TOTAL ANUAL				
							1	2	3	4	5	6	7	8	9	10	11	12					
						FISICO	87	87	87	87	87	87	87	87	87	87	87	87	87	87	87	1,050.00	
						2025 COSTEO.S/	185,848.00	185,848.00	185,848.00	185,848.00	185,848.00	217,811.00	185,848.00	217,811.00	185,848.00	217,811.00	214,830.00	203,884.00	836,685.00	0	0	0	3,023,720.00
						FISICO	87	87	87	87	87	87	87	87	87	87	87	87	87	87	87	1,050.00	
						2026 COSTEO.S/	185,848.00	185,848.00	185,848.00	185,848.00	217,811.00	185,848.00	217,811.00	185,848.00	217,811.00	214,830.00	203,884.00	836,685.00	0	0	0	3,023,720.00	
AOI00091800031	3325401 - VACUNACION NIÑO < 1 AÑO	210601 - HUANCANE	NIÑO PROTEGIDO		Muy Alta	2027 COSTEO.S/	87	87	87	87	87	87	87	87	87	87	87	87	87	87	87	1,050.00	
						FISICO	100	100	100	100	100	100	100	100	100	100	100	100	100	100	101	1,201.00	
						2025 COSTEO.S/	0	0	0	0	0	0	0	0	0	0	0	0	0	0	0	0	
						FISICO	100	100	100	100	100	100	100	100	100	100	100	100	100	100	101	1,201.00	
						2026 COSTEO.S/	0	0	0	0	0	0	0	0	0	0	0	0	0	0	0	0	
AOI00091800038	3325404 - VACUNACION NIÑO RECIEN NACIDO	210601 - HUANCANE	NIÑO PROTEGIDO		Muy Alta	2027 COSTEO.S/	100	100	100	100	100	100	100	100	100	100	100	100	100	101	1,201.00		
						FISICO	221	221	221	221	221	221	221	221	221	221	221	221	221	221	224	2,655.00	
						2025 COSTEO.S/	117,745.00	117,745.00	117,745.00	117,745.00	117,745.00	272,874.00	124,045.00	124,045.00	117,745.00	117,745.00	117,745.00	114,864.00	0	0	0	1,571,488.00	
						FISICO	221	221	221	221	221	221	221	221	221	221	221	221	221	224	2,655.00		
						2026 COSTEO.S/	154,166.67	154,166.67	154,166.67	154,166.67	154,166.67	154,166.67	154,166.67	154,166.67	154,166.67	154,166.67	154,166.67	154,166.67	154,166.67	154,166.67	154,166.67	1,876,300.00	
AOI00091800051	3331101 - INFECCION RESPIRATORIA AGUDA (IRA) NO COMPLICADA	210601 - HUANCANE	CASO TRATADO		Muy Alta	2027 COSTEO.S/	221	221	221	221	221	221	221	221	221	221	221	221	221	224	2,655.00		
						FISICO	162,500.00	162,500.00	162,500.00	162,500.00	162,500.00	162,500.00	162,500.00	162,500.00	162,500.00	162,500.00	162,500.00	162,500.00	162,500.00	162,500.00	162,500.00	1,986,300.00	
						FISICO	0	20	20	20	20	20	20	20	20	20	20	20	20	20	20	220	
						2025 COSTEO.S/	209,568.00	124,429.00	123,068.00	124,429.00	124,429.00	211,296.00	124,429.00	124,429.00	124,429.00	124,429.00	124,429.00	124,429.00	124,429.00	124,429.00	234,317.00	1,773,943.00	
						FISICO	0	20	20	20	20	20	20	20	20	20	20	20	20	20	20	220	
						2026 COSTEO.S/	209,568.00	124,429.00	123,068.00	124,429.00	124,429.00	211,296.00	124,429.00	124,429.00	124,429.00	124,429.00	124,429.00	124,429.00	124,429.00	124,429.00	124,429.00	1,773,943.00	
AOI00091800055	3331201 - EDA ACLIOSA NO COMPLICADA	210601 - HUANCANE	CASO TRATADO		Muy Alta	2027 COSTEO.S/	209,568.00	124,429.00	123,068.00	124,429.00	124,429.00	211,296.00	124,429.00	124,429.00	124,429.00	124,429.00	124,429.00	124,429.00	124,429.00	124,429.00	234,317.00	1,773,943.00	
						FISICO	0	0	0	1	0	0	1	0	0	0	0	0	0	0	0	3	
						2025 COSTEO.S/	0	0	1,461.00	0	1,461.00	1,461.00	1,461.00	1,461.00	1,461.00	1,461.00	3,923.00	0	0	0	0	14,150.00	
						FISICO	0	0	0	1	0	0	1	0	0	1	0	0	0	0	0	3	
						2026 COSTEO.S/	0	0	1,461.00	0	1,461.00	1,461.00	1,461.00	1,461.00	1,461.00	1,461.00	3,923.00	0	0	0	0	14,150.00	
AOI00091800058	3331301 - INFECCIONES RESPIRATORIAS AGUDAS CON COMPLICACIONES	210601 - HUANCANE	CASO TRATADO		Muy Alta	2027 COSTEO.S/	0	0	1,461.00	0	1,461.00	1,461.00	1,461.00	1,461.00	1,461.00	1,461.00	3,923.00	0	0	0	0	14,150.00	
						FISICO	0	0	0	0	0	0	1	0	0	0	0	0	0	0	0	1	
						2025 COSTEO.S/	0	0	0	0	0	0	3,468.00	0	0	0	0	0	0	0	0	3,468.00	

CODIGO	ACTIVIDAD OPERATIVA	UBIGEO	U.M.	PRIORIDAD	PERIODO MULTIANUAL	META	PROGRAMACION MENSUAL												TOTAL ANUAL			
							1	2	3	4	5	6	7	8	9	10	11	12				
AOI00091800368	3331401 - ATENCION EDA CON ALGUN GRADO DE DESHIDRATACION	210601 - HUANCANE	ATENCION	Muy Alta	FISICO	56	56	56	56	56	56	56	56	56	56	56	56	57	673			
					2025 COSTEO.S/	0	0	0	0	0	0	0	0	0	0	0	0	0	0	0	0	
					FISICO	56	56	56	56	56	56	56	56	56	56	56	56	56	56	56	57	673
					2026 COSTEO.S/	0	0	0	0	0	0	0	0	0	0	0	0	0	0	0	0	
					2027 COSTEO.S/	0	0	0	0	0	0	0	0	0	0	0	0	0	0	0	0	
AEI.01.02 - VIGILANCIA DE CRECIMIENTO Y DESARROLLO OPORTUNO A NIÑOS (AS) MENORES DE 5 AÑOS																						
AOI00091800005	3324408 - IMPLEMENTACION DE TECNOLOGIAS	210601 - HUANCANE	INFORME	Muy Alta	FISICO	0	0	0	1	0	0	0	0	1	0	0	0	2	2			
					2025 COSTEO.S/	0	0	0	0	0	0	4,000.00	0	0	0	0	0	0	0	0	4,000.00	
					FISICO	0	0	0	1	0	0	0	0	1	0	0	0	0	0	0	0	2
					2026 COSTEO.S/	0	0	0	0	0	0	4,000.00	0	0	0	0	0	0	0	0	0	4,000.00
					2027 COSTEO.S/	0	0	0	1	0	0	0	0	1	0	0	0	0	0	0	0	2
AOI00091800006	3324401 - VIGILANCIA DEL ESTADO NUTRICIONAL DEL NIÑO	210601 - HUANCANE	INFORME	Muy Alta	FISICO	1	1	1	1	1	1	1	1	1	1	1	1	1	1	12		
					2025 COSTEO.S/	0	0	0	0	0	0	0	0	0	0	0	0	0	0	0	0	
					FISICO	1	1	1	1	1	1	1	1	1	1	1	1	1	1	1	1	12
					2026 COSTEO.S/	0	0	0	0	0	0	0	0	0	0	0	0	0	0	0	0	0
					2027 COSTEO.S/	0	0	0	0	0	0	0	0	0	0	0	0	0	0	0	0	0
AOI00091800010	3325802 - EVALUACION NUTRICIONAL A ESTABLECIMIENTOS QUE PREPARAN Y/O DISTRIBUYEN ALIMENTOS PARA PROGRAMAS SOCIALES	210601 - HUANCANE	SERVICIO	Muy Alta	FISICO	2	2	2	2	2	2	2	2	2	2	2	2	2	1	23		
					2025 COSTEO.S/	40,205.00	40,205.00	40,205.00	40,727.00	40,727.00	40,727.00	96,981.00	40,727.00	40,595.00	40,405.00	40,205.00	75,058.00				576,767.00	
					FISICO	2	2	2	2	2	2	2	2	2	2	2	2	1	2	2	1	23
					2026 COSTEO.S/	40,205.00	40,205.00	40,205.00	40,727.00	40,727.00	40,727.00	96,981.00	40,727.00	40,595.00	40,405.00	40,205.00	75,058.00				576,767.00	
					2027 COSTEO.S/	40,205.00	40,205.00	40,205.00	40,727.00	40,727.00	40,727.00	96,981.00	40,727.00	40,595.00	40,405.00	40,205.00	75,058.00				576,767.00	
AOI00091800011	3325801 - INSPECCION A ESTABLECIMIENTOS QUE ALMACENAN, PREPARAN Y/O DISTRIBUYEN ALIMENTOS PARA PROGRAMAS SOCIALES	210601 - HUANCANE	SERVICIO	Muy Alta	FISICO	2	2	2	2	2	2	2	2	2	2	2	2	1	23			
					2025 COSTEO.S/	0	0	0	0	0	0	0	0	0	0	0	0	0	0	0	0	
					FISICO	2	2	2	2	2	2	2	2	2	2	2	2	1	2	2	1	23
					2026 COSTEO.S/	0	0	0	0	0	0	0	0	0	0	0	0	0	0	0	0	0
					2027 COSTEO.S/	2	2	2	2	2	2	2	2	2	2	2	2	1	2	2	1	23
AOI00091800314	3325509 - RECIEN NACIDO CON CONTROLES CRED COMPLETO	210601 - HUANCANE	ACCION	Muy Alta	FISICO	99	99	99	99	99	99	100	99	99	99	99	99	99	1,189.00			
					2025 COSTEO.S/	199,993.00	199,993.00	199,993.00	199,993.00	199,993.00	199,993.00	181,515.00	199,993.00	199,993.00	181,515.00	199,993.00	199,993.00	199,993.00	181,515.00	158,004.00	2,418,704.00	
					FISICO	99	99	99	99	99	99	100	99	99	99	99	99	99	99	99	99	1,189.00
					2026 COSTEO.S/	199,993.00	199,993.00	199,993.00	199,993.00	199,993.00	199,993.00	181,515.00	199,993.00	199,993.00	181,515.00	199,993.00	199,993.00	199,993.00	181,515.00	158,004.00	2,418,704.00	
					2027 COSTEO.S/	199,993.00	199,993.00	199,993.00	199,993.00	199,993.00	199,993.00	181,515.00	199,993.00	199,993.00	181,515.00	199,993.00	199,993.00	199,993.00	181,515.00	158,004.00	2,418,704.00	
AOI00091800315	3325510 - NIÑOS MENORES DE 36 MESES CON CONTROLES CRED COMPLETO PARA SU EDAD	210601 - HUANCANE	ACCION	Muy Alta	FISICO	249	249	249	249	249	249	249	249	249	249	249	249	249	2,988.00			
					2025 COSTEO.S/	0	0	0	0	0	0	0	0	0	0	0	0	0	0	0		
					FISICO	249	249	249	249	249	249	249	249	249	249	249	249	249	249	249	2,988.00	
					2026 COSTEO.S/	0	0	0	0	0	0	0	0	0	0	0	0	0	0	0	0	
					2027 COSTEO.S/	249	249	249	249	249	249	249	249	249	249	249	249	249	249	249	2,988.00	
AOI00091800316	3325511 - NIÑOS MENORES DE 36 MESES CON TEST DE GRAHAM Y EXAMEN SERIADO	210601 - HUANCANE	ACCION	Muy Alta	FISICO	163	163	163	163	163	163	163	163	163	163	163	163	170	1,963.00			
					2025 COSTEO.S/	0	0	0	0	0	0	0	0	0	0	0	0	0	0	0		
					FISICO	163	163	163	163	163	163	163	163	163	163	163	163	163	163	170	1,963.00	
					2026 COSTEO.S/	0	0	0	0	0	0	0	0	0	0	0	0	0	0	0	0	
					2027 COSTEO.S/	163	163	163	163	163	163	163	163	163	163	163	163	163	163	170	1,963.00	
AOI00091800344	3331502 - SOB/ASMA	210601 - HUANCANE	NIÑO ATENDIDO	Muy Alta	FISICO	0	0	3	3	3	3	3	3	3	3	3	3	3	30			
					2025 COSTEO.S/	18,995.00	18,995.00	18,995.00	18,995.00	18,995.00	24,314.00	34,364.00	18,995.00	18,995.00	18,995.00	18,995.00	34,203.00				263,836.00	
					FISICO	0	0	3	3	3	3	3	3	3	3	3	3	3	3	3	30	
					2026 COSTEO.S/	18,995.00	18,995.00	18,995.00	18,995.00	18,995.00	24,314.00	34,364.00	18,995.00	18,995.00	18,995.00	18,995.00	34,203.00				263,836.00	
					2027 COSTEO.S/	18,995.00	18,995.00	18,995.00	18,995.00	18,995.00	24,314.00	34,364.00	18,995.00	18,995.00	18,995.00	18,995.00	34,203.00				263,836.00	
AOI00091800375	4427607 - MONITOREO DE LOS PRODUCTOS DE LA FUNCIÓN SALUD DEL PPOR DIT	210601 - HUANCANE	INFORME	Alta	FISICO	1	1	1	1	1	1	1	1	1	1	1	1	1	12			
					2025 COSTEO.S/	0	0	0	0	0	0	0	0	0	0	0	0	0	0	0		
					FISICO	1	1	1	1	1	1	1	1	1	1	1	1	1	1	1	12	
					2026 COSTEO.S/	0	0	0	0	0	0	0	0	0	0	0	0	0	0	0	0	
					2027 COSTEO.S/	1	1	1	1	1	1	1	1	1	1	1	1	1	1	1	12	
AOI00091800398	4427608 - EVALUACIÓN DE LOS PRODUCTOS DE LA FUNCIÓN SALUD DEL PPOR DIT	210601 - HUANCANE	INFORME	Alta	FISICO	0	0	0	1	1	1	1	1	1	1	1	0	0	0	6		
					2025 COSTEO.S/	131,098.00	131,098.00	131,098.00	131,098.00	131,098.00	131,098.00	223,824.00	131,098.00	131,098.00	131,098.00	131,051.00				1,665,855.00		
					FISICO	0	0	0	1	1	1	1	1	1	1	0	0	0	0	0	6	
					2026 COSTEO.S/	131,098.00	131,098.00	131,098.00	131,098.00	131,098.00	131,098.00	223,824.00	131,098.00	131,098.00	131,098.00	131,051.00				1,665,855.00		
					2027 COSTEO.S/	131,098.00	131,098.00	131,098.00	131,098.00	131,098.00	131,098.00	223,824.00	131,098.00	131,098.00	131,098.00	131,051.00				1,665,855.00		
AOI00091800399	4427609 - SUPERVISIÓN DE LOS PRODUCTOS DE LA FUNCIÓN SALUD DEL PPOR DIT	210601 - HUANCANE	INFORME	Muy Alta	FISICO	0	0	0	0	1	0	0	1	0	0	0	0	0	2			
					2025 COSTEO.S/	0	0	0	0	0	0	0	0	0	0	0	0	0	0	0		
					FISICO	0	0	0	0	1	0	0	1	0	0	0	0	0	0	0	2	
					2026 COSTEO.S/	0	0	0	0	0	0	0	0	0	0	0	0	0	0	0	0	
					2027 COSTEO.S/	0	0	0	0	1	0	0	1	0	0	0	0	0	0	0	2	
2025 COSTEO.S/	0	0	1	0	0	1	0	0	1	0	0	1	0	0	1	4						

CODIGO	ACTIVIDAD OPERATIVA	UBIGEO	U.M.	PRIORIDAD	PERIODO MULTIANUAL	META	PROGRAMACION MENSUAL												TOTAL ANUAL				
							1	2	3	4	5	6	7	8	9	10	11	12					
							FISCO	2025	FISCO	2025	FISCO	2025	FISCO	2025	FISCO	2025	FISCO	2025		FISCO	2025	FISCO	2025
							0	0	1	0	0	1	0	0	1	0	0	1		0	0	1	0
AOI00091800400	4427610 - GESTIÓN OPERATIVA DE LA CADENA DE FRÍO	210601 - HUANCANE	INFORME TECNICO	Alta			0	0	1	0	0	1	0	0	1	0	0	1	0	0	1	4	
							0	0	0	0	0	0	0	0	0	0	0	0	0	0	0	0	
							0	0	1	0	0	1	0	0	1	0	0	1	0	0	1	4	
							0	0	0	0	0	0	0	0	0	0	0	0	0	0	0	0	

CODIGO	ACTIVIDAD OPERATIVA	UBIGEO	U.M.	PRIORIDAD	PERIODO MULTIANUAL	META	PROGRAMACION MENSUAL												TOTAL ANUAL				
							1	2	3	4	5	6	7	8	9	10	11	12					
							FISCO	2025	FISCO	2025	FISCO	2025	FISCO	2025	FISCO	2025	FISCO	2025		FISCO	2025	FISCO	2025
							0	0	0	0	0	1	0	0	0	0	0	1		0	0	1	0
AOI00091800401	4427605 - EVALUACIÓN DE DIAGNOSTICO ESPECIALIZADO	210601 - HUANCANE	INFORME	Muy Alta			0	0	0	0	0	1	0	0	0	0	0	1	0	0	1	2	
							0	0	0	0	0	1	0	0	0	0	0	1	0	0	1	2	
							0	0	0	0	0	1	0	0	0	0	0	1	0	0	1	2	
							0	0	0	0	0	0	0	0	0	0	0	0	0	0	0	0	

AEI.01.03 - VIGILANCIA EN PRÁCTICAS SALUDABLES OPORTUNAS EN FAMILIAS CON NIÑOS (AS) MENORES DE 5 AÑOS

CODIGO	ACTIVIDAD OPERATIVA	UBIGEO	U.M.	PRIORIDAD	PERIODO MULTIANUAL	META	PROGRAMACION MENSUAL												TOTAL ANUAL				
							1	2	3	4	5	6	7	8	9	10	11	12					
							FISCO	2025	FISCO	2025	FISCO	2025	FISCO	2025	FISCO	2025	FISCO	2025		FISCO	2025	FISCO	2025
							35,990.00	35,990.00	35,990.00	35,990.00	35,990.00	37,619.00	107,152.00	37,619.00	37,619.00	37,619.00	37,619.00	37,619.00		36,862.00	118,741.00		
AOI00091800028	3325116 - COMITÉS MULTISECTORIALES CAPACITADOS EN LA PROMOCIÓN DE PRÁCTICAS SALUDABLES Y ESTRATEGIAS PARA EL DESARROLLO INFANTIL TEMPRANO EN SU DISTRITO	210601 - HUANCANE	MUNICIPIO	Alta			67	67	67	67	67	67	67	67	67	67	67	67	67	67	67	804	
							35,990.00	35,990.00	35,990.00	35,990.00	35,990.00	37,619.00	107,152.00	37,619.00	37,619.00	37,619.00	37,619.00	37,619.00	37,619.00	36,862.00	118,741.00	993,181.00	
							67	67	67	67	67	67	67	67	67	67	67	67	67	67	67	804	
							35,990.00	35,990.00	35,990.00	35,990.00	35,990.00	37,619.00	107,152.00	37,619.00	37,619.00	37,619.00	37,619.00	37,619.00	36,862.00	118,741.00	993,181.00		
							67	67	67	67	67	67	67	67	67	67	67	67	67	67	67	804	
							35,990.00	35,990.00	35,990.00	35,990.00	35,990.00	37,619.00	107,152.00	37,619.00	37,619.00	37,619.00	37,619.00	37,619.00	36,862.00	118,741.00	993,181.00		

CODIGO	ACTIVIDAD OPERATIVA	UBIGEO	U.M.	PRIORIDAD	PERIODO MULTIANUAL	META	PROGRAMACION MENSUAL												TOTAL ANUAL				
							1	2	3	4	5	6	7	8	9	10	11	12					
							FISCO	2025	FISCO	2025	FISCO	2025	FISCO	2025	FISCO	2025	FISCO	2025		FISCO	2025	FISCO	2025
							1	1	1	2	2	2	1	1	1	1	1	1		1	1	1	1
AOI00091800350	3325117 - AGENTES COMUNITARIOS DE SALUD CAPACITADOS EN LA PROMOCIÓN DE PRÁCTICAS SALUDABLES PARA EL DESARROLLO INFANTIL TEMPRANO EN SUS COMUNIDADES	210601 - HUANCANE	PERSONA CAPACITADA	Alta			1	1	1	2	2	2	2	1	1	1	1	1	1	1	1	15	
							0	0	0	0	0	0	0	0	0	0	0	0	0	0	0	0	
							1	1	1	2	2	2	2	1	1	1	1	1	1	1	1	15	
							0	0	0	0	0	0	0	0	0	0	0	0	0	0	0	0	
							1	1	1	2	2	2	2	1	1	1	1	1	1	1	1	15	
							0	0	0	0	0	0	0	0	0	0	0	0	0	0	0	0	

CODIGO	ACTIVIDAD OPERATIVA	UBIGEO	U.M.	PRIORIDAD	PERIODO MULTIANUAL	META	PROGRAMACION MENSUAL												TOTAL ANUAL				
							1	2	3	4	5	6	7	8	9	10	11	12					
							FISCO	2025	FISCO	2025	FISCO	2025	FISCO	2025	FISCO	2025	FISCO	2025		FISCO	2025	FISCO	2025
							33	33	33	33	33	33	33	33	33	33	33	33		33	33	33	33
AOI00091800351	3325118 - PROMOTORES EDUCATIVOS CAPACITADOS EN LA PROMOCIÓN DE PRÁCTICAS SALUDABLES PARA EL DESARROLLO INFANTIL TEMPRANO EN SUS INSTITUCIONES	210601 - HUANCANE	PERSONA CAPACITADA	Alta			33	33	33	33	33	33	33	33	33	33	33	33	33	33	33	396	
							0	0	0	0	0	0	0	0	0	0	0	0	0	0	0	0	
							33	33	33	33	33	33	33	33	33	33	33	33	33	33	33	396	
							0	0	0	0	0	0	0	0	0	0	0	0	0	0	0	0	
							33	33	33	33	33	33	33	33	33	33	33	33	33	33	33	396	
							0	0	0	0	0	0	0	0	0	0	0	0	0	0	0	0	

AEI.01.04 - VIGILANCIA DEL AGUA PARA CONSUMO HUMANO OPORTUNO EN CENTROS POBLADOS

CODIGO	ACTIVIDAD OPERATIVA	UBIGEO	U.M.	PRIORIDAD	PERIODO MULTIANUAL	META	PROGRAMACION MENSUAL												TOTAL ANUAL				
							1	2	3	4	5	6	7	8	9	10	11	12					
							FISCO	2025	FISCO	2025	FISCO	2025	FISCO	2025	FISCO	2025	FISCO	2025		FISCO	2025	FISCO	2025
							19,139.00	19,139.00	19,139.00	19,139.00	19,139.00	19,139.00	19,139.00	33,854.00	19,139.00	19,139.00	19,139.00	19,139.00		16,339.00	241,583.00		
AOI00091800064	3341401 - PARASITOSIS INTESTINAL	210601 - HUANCANE	CASO TRATADO	Muy Alta			0	5	10	10	10	10	10	10	10	10	10	10	10	10	10	105	
							19,139.00	19,139.00	19,139.00	19,139.00	19,139.00	19,139.00	33,854.00	19,139.00	19,139.00	19,139.00	19,139.00	19,139.00	19,139.00	16,339.00	241,583.00	241,583.00	
							0	5	10	10	10	10	10	10	10	10	10	10	10	10	10	105	
							19,139.00	19,139.00	19,139.00	19,139.00	19,139.00	19,139.00	33,854.00	19,139.00	19,139.00	19,139.00	19,139.00	19,139.00	19,139.00	16,339.00	241,583.00	241,583.00	
							0	5	10	10	10	10	10	10	10	10	10	10	10	10	10	105	
							19,139.00	19,139.00	19,139.00	19,139.00	19,139.00	19,139.00	33,854.00	19,139.00	19,139.00	19,139.00	19,139.00	19,139.00	19,139.00	16,339.00	241,583.00	241,583.00	

AEI.01.06 - ASISTENCIA CON DOSIS COMPLETA OPORTUNA DE MICRONUTRIENTES Y HIERRO PARA NIÑOS (AS) DE 6 A 36 MESES

CODIGO	ACTIVIDAD OPERATIVA	UBIGEO	U.M.	PRIORIDAD	PERIODO MULTIANUAL	META	PROGRAMACION MENSUAL												TOTAL ANUAL				
							1	2	3	4	5	6	7	8	9	10	11	12					
							FISCO	2025	FISCO	2025	FISCO	2025	FISCO	2025	FISCO	2025	FISCO	2025		FISCO	2025	FISCO	2025
							229	229	229	229	229	229	229	229	229	229	229	229		229	229	229	229
AOI00091800045	3325513 - NIÑO MENOR DE 5 AÑOS CON SUPLEMENTO DE VITAMINA A	210601 - HUANCANE	NIÑO SUPLEMENTADO	Muy Alta			229	229	229	229	229	229	229	229	229	229	229	229	229	229	229	2,750.00	
							0	0	0	0	0	0	14,846.00	0	7,217.00	0	0	0	0	0	0	22,063.00	
							229	229	229	229	229	229	229	229	229	229	229	229	229	229	229	2,750.00	
							0	0	0	0	0	0	14,846.00	0	7,217.00	0	0	0	0	0	0	22,063.00	
							229	229	229	229	229	229	229	229	229	229	229	229	229	229	229	2,750.00	
							0	0	0	0	0	0	14,846.00	0	7,217.00	0	0	0	0	0	0	22,063.00	

CODIGO	ACTIVIDAD OPERATIVA	UBIGEO	U.M.	PRIORIDAD	PERIODO MULTIANUAL	META	PROGRAMACION MENSUAL												TOTAL ANUAL				
							1	2	3	4	5	6	7	8	9	10	11	12					
							FISCO	2025	FISCO	2025	FISCO	2025	FISCO	2025	FISCO	2025	FISCO	2025		FISCO	2025	FISCO	2025
							171	171	171	171	171	171	171	171	171	171	171	171		171	171	171	171
AOI00091800340	3331501 - ANEMIA	210601 - HUANCANE	ACCION	Muy Alta			171	171	171	171	171	171	171	171	171	171	171	171	171	171	171	2,058.00	
							0	0	0	0	0	0	20,485.00	0	0	0	0	0	0	0	0	20,485.00	
							171	171	171	171	171	171	171	171	171	171	171	171	171	171	171	2,058.00	
							0	0	0	0	0	0	20,485.00	0	0	0	0	0	0	0	0	20,485.00	
							171	171	171	171	171	171	171	171	171	171	171	171	171	171	171	2,058.00	
							0	0	0	0	0	0	20,485.00	0	0	0	0	0	0	0	0	20,485.00	

CODIGO	ACTIVIDAD OPERATIVA	UBIGEO	U.M.	PRIORIDAD	PERIODO MULTIANUAL	META	PROGRAMACION MENSUAL												TOTAL ANUAL				
							1	2	3	4	5	6	7	8	9	10	11	12					
							FISCO	2025	FISCO	2025	FISCO	2025	FISCO	2025	FISCO	2025	FISCO	2025		FISCO	2025	FISCO	2025
							77	77	77	77	77	77	77	77	77	77	77	77		77	77	77	77
AOI00091800358	3325512 - NIÑOS MENORES DE 36 MESES CON SUPLEMENTO DE HIERRO Y OTROS MICRONUTRIENTES	210601 - HUANCANE	ATENCION	Muy Alta			77	77	77	77	77	77	77	77	77	77	77	77	77	77	77	930	
							0	0	0	0	0	0	0	0	0	0	0	0	0	0	0	0	
							77	77															

5001608 - TRATAMIENTO Y CONTROL DE PERSONAS SEGÚN CLASIFICACIÓN DE RIESGO CARDIOVASCULAR	210601 - HUANCANE	PERSONA ATENDIDA	Muy Alta	FISICO 2027 COSTEO.S/	4 0	4 0	4 0	4 0	4 0	4 0	4 0	4 0	4 0	4 0	4 0	11 0	55 0
5001601 - MANEJO DE EMERGENCIA O URGENCIA HIPERTENSIVA	210601 - HUANCANE	PERSONA ATENDIDA	Muy Alta	FISICO 2026 COSTEO.S/ FISICO 2027 COSTEO.S/	0 0 0	0 0 0	5 5 5	5 5 5	5 5 5	5 5 5	5 5 5	5 5 5	5 5 5	5 5 5	5 5 5	5 5 5	50 0 50
5001508 - PERSONAS DE 5 AÑOS A MAS CON VALORACIÓN CLÍNICA DE FACTORES DE RIESGO	210601 - HUANCANE	PERSONA TAMIZADA	Muy Alta	FISICO 2025 COSTEO.S/ FISICO 2026 COSTEO.S/ FISICO 2027 COSTEO.S/	0 0 0 0 0	0 0 0 0 0	90 90 90 90 90	90 90 90 90 90	90 6,632.00 90 6,632.00 90	90 27,599.00 90 27,599.00 90	90 0 90 0 90	90 0 90 0 90	90 0 90 0 90	90 0 90 0 90	90 0 90 0 90	90 34,231.00 90 34,231.00 90 34,231.00	
5001509 - TAMIZAJE DE LABORATORIO A PERSONAS DE 18 A 40 AÑOS CON RIESGO ELEVADO	210601 - HUANCANE	PERSONA TAMIZADA	Alta	FISICO 2025 COSTEO.S/ FISICO 2026 COSTEO.S/ FISICO 2027 COSTEO.S/	20 0 20 20 20	30 0 30 30 30	30 0 30 30 30	30 0 30 30 30	30 0 30 30 30	30 0 30 30 30	30 0 30 30 30	30 0 30 30 30	30 0 30 30 30	30 0 30 30 9	9 0 9 0 9	329 0 329 0 329	
5001510 - TAMIZAJE DE LABORATORIO A PERSONAS MAYORES DE 40 AÑOS	210601 - HUANCANE	PERSONA TAMIZADA	Muy Alta	FISICO 2025 COSTEO.S/ FISICO 2026 COSTEO.S/ FISICO 2027 COSTEO.S/	229 0 229 229 229	229 0 229 229 229	229 0 229 229 229	229 0 229 229 229	229 0 229 229 229	229 0 229 229 229	229 0 229 229 229	229 0 229 229 229	229 0 229 229 229	229 0 229 229 181	229 0 229 229 181	2,700.00 0 2,700.00 0 2,700.00	
5001503 - PERSONAS DE 30 A 39 AÑOS CON VALORACIÓN CLÍNICA DE FACTORES DE RIESGO.	210601 - HUANCANE	PERSONA EVALUADA	Muy Alta	FISICO 2026 COSTEO.S/ FISICO 2027 COSTEO.S/	157 0 157 157 157	157 0 157 157 157	157 0 157 157 157	157 0 157 157 157	157 0 157 157 157	157 0 157 157 157	157 0 157 157 157	157 0 157 157 157	157 0 157 157 157	157 0 157 157 163	157 0 157 157 163	1,890.00 0 1,890.00 0 1,890.00	
5001502 - PERSONAS DE 18 A 29 AÑOS CON VALORACION CLINICA DE FACTORES DE RIESGO	210601 - HUANCANE	PERSONA EVALUADA	Muy Alta	FISICO 2026 COSTEO.S/ FISICO 2027 COSTEO.S/	171 0 171 171 171	171 0 171 171 171	171 0 171 171 171	171 0 171 171 171	171 0 171 171 171	171 0 171 171 171	171 0 171 171 171	171 0 171 171 171	171 0 171 171 171	171 0 171 171 179	171 0 171 171 179	2,060.00 0 2,060.00 0 2,060.00	
5001501 - PERSONAS DE 12 Y 17 AÑOS CON VALORACIÓN CLÍNICA DE FACTORES DE RIESGO.	210601 - HUANCANE	PERSONA EVALUADA	Muy Alta	FISICO 2026 COSTEO.S/ FISICO 2027 COSTEO.S/	52 0 52 52 52	52 0 52 52 52	52 0 52 52 52	52 0 52 52 52	52 0 52 52 52	52 0 52 52 52	52 0 52 52 52	52 0 52 52 52	52 0 52 52 52	52 0 52 52 53	52 0 52 52 53	625 0 625 0 625	
5001402 - TRATAMIENTO DE ERRORES REFRACTIVOS	210601 - HUANCANE	PERSONA TRATADA	Muy Alta	FISICO 2025 COSTEO.S/ FISICO 2026 COSTEO.S/ FISICO 2027 COSTEO.S/	0 0 0 0 0	0 0 0 0 0	10 0 10 10 10	10 3,056.00 10 3,056.00 10	10 0 10 10 10	10 0 10 10 10	10 0 10 10 10	10 0 10 10 10	10 0 10 10 10	10 0 10 10 10	10 0 10 10 10	10 3,056.00 10 3,056.00 10 3,056.00	
5001302 - EVALUACIÓN DE ERRORES REFRACTIVOS EN NIÑOS (AS) DE 3 A 11 AÑOS	210601 - HUANCANE	PERSONA DIAGNOSTICADA	Muy Alta	FISICO 2025 COSTEO.S/ FISICO 2026 COSTEO.S/ FISICO 2027 COSTEO.S/	50 0 50 50 50	50 0 50 50 50	50 0 50 50 50	50 2,187.00 50 2,187.00 50	50 29,694.00 50 29,694.00 50	50 0 50 50 50	50 0 50 50 50	50 0 50 50 50	50 0 50 50 50	50 0 50 50 0	50 0 50 50 0	550 31,881.00 550 31,881.00 550 31,881.00	
5001304 - REFERENCIA DE NIÑOS CON ERRORES REFRACTIVOS	210601 - HUANCANE	PERSONA REFERIDA	Muy Alta	FISICO 2025 COSTEO.S/ FISICO 2026 COSTEO.S/ FISICO 2027 COSTEO.S/	0 0 0 0 0	0 0 0 0 0	30 0 30 30 30	30 0 30 30 30	30 0 30 30 30	30 0 30 30 30	30 0 30 30 30	30 0 30 30 30	30 0 30 30 30	30 0 30 30 16	30 0 30 30 16	286 0 286 0 286	
5001301 - DIAGNOSTICO DE ERRORES REFRACTIVOS	210601 - HUANCANE	PERSONA EVALUADA	Muy Alta	FISICO 2025 COSTEO.S/ FISICO 2026 COSTEO.S/ FISICO 2027 COSTEO.S/	0 0 0 0 0	14 0 14 14 14	20 0 20 20 20	20 0 20 20 20	20 0 20 20 20	20 0 20 20 20	20 0 20 20 20	20 0 20 20 20	20 0 20 20 20	20 0 20 20 20	20 0 20 20 20	214 0 214 0 214	
5001209 - TRATAMIENTO ESPECIALIZADO: CIRUGÍA DE CATARATA POR INCISIÓN EXTRACAPSULAR DEL CRISTALINO O INCISIÓN PEQUEÑA	210601 - HUANCANE	PERSONA TRATADA	Muy Alta	FISICO 2025 COSTEO.S/ FISICO 2026 COSTEO.S/ FISICO 2027 COSTEO.S/	0 0 0 0 0	0 0 0 0 0	10 0 10 10 10	10 859 10 859 10	10 1,728.00 10 1,728.00 10	10 1,728.00 10 1,728.00 10	10 0 10 10 10	10 0 10 10 10	10 0 10 10 10	10 0 10 10 10	10 0 10 10 10	100 9,502.00 100 9,502.00 100 9,502.00	
5001204 - SEGUNDO CONTROL POST OPERATORIO DE CIRUGÍA DE CATARATA	210601 - HUANCANE	PERSONA CONTROLADA	Muy Alta	FISICO 2025 COSTEO.S/ FISICO 2026 COSTEO.S/ FISICO 2027 COSTEO.S/	0 0 0 0 0	0 0 0 0 0	10 0 10 10 10	10 0 10 10 10	10 0 10 10 10	10 0 10 10 10	10 0 10 10 10	10 0 10 10 10	10 0 10 10 10	10 0 10 10 10	10 0 10 10 10	100 0 100 0 100	
				FISICO 2025 COSTEO.S/ FISICO	0 0 0	0 0 0	10 0 10	10 0 10	10 0 10	10 0 10	10 0 10	10 0 10	10 0 10	10 0 10	10 0 10	100 0 100	

AOI00091800122	PROSTATA	210601 - HUANCANE	PERSONA TAMIZADA	Muy Alta	2027 COSTEO.S/	0	0	1,922.00	1,374.00	1,374.00	1,374.00	1,374.00	1,374.00	1,374.00	1,374.00	1,374.00	13,886.00	
					FISICO	30	30	30	30	30	30	30	30	30	30	72	402	
					2025 COSTEO.S/	0	0	60	60	0	60	60	640	60	60	0	1,000.00	
					FISICO	30	30	30	30	0	30	30	30	30	30	72	402	
					2026 COSTEO.S/	0	0	60	60	0	60	60	640	60	60	0	1,000.00	
AOI00091800123	0215080 - TAMIZAJE PARA DETECCION DE CANCER DE COLON Y RECTO	210601 - HUANCANE	PERSONA TAMIZADA	Muy Alta	2027 COSTEO.S/	0	0	60	60	0	60	60	640	60	60	0	1,000.00	
					FISICO	163	163	163	163	163	163	163	163	163	162	168	171	1,968.00
					2025 COSTEO.S/	0	0	186	162	162	162	162	162	162	162	167	1,649.00	
					FISICO	163	163	163	163	163	163	163	163	163	162	168	171	1,968.00
					2026 COSTEO.S/	0	0	186	162	162	162	162	162	162	162	167	1,649.00	
AOI00091800124	0215078 - TAMIZAJE EN MUJER CON EXAMEN CLINICO DE MAMA PARA DETECCION DE CANCER DE MAMA	210601 - HUANCANE	PERSONA TAMIZADA	Muy Alta	2027 COSTEO.S/	0	0	186	162	162	162	162	162	162	162	167	1,649.00	
					FISICO	0	0	1	1	1	1	1	1	1	1	0	8	
					2025 COSTEO.S/	0	0	0	176	176	0	950	176	176	176	174	2,180.00	
					FISICO	0	0	1	1	1	1	1	1	1	1	0	8	
					2026 COSTEO.S/	0	0	0	176	176	0	950	176	176	176	174	2,180.00	
AOI00091800125	0215074 - CONSEJERIA PARA PACIENTES DIAGNOSTICADOS CON CANCER	210601 - HUANCANE	PERSONA INFORMADA	Muy Alta	2027 COSTEO.S/	0	0	0	176	176	0	950	176	176	176	174	2,180.00	
					FISICO	732	732	732	732	732	732	732	732	732	732	743	8,795.00	
					2025 COSTEO.S/	0	0	0	0	1,342.00	557	557	557	557	557	352	4,479.00	
					FISICO	732	732	732	732	732	732	732	732	732	732	743	8,795.00	
					2026 COSTEO.S/	0	0	0	0	1,342.00	557	557	557	557	557	352	4,479.00	
AOI00091800126	0215073 - CONSEJERIA PREVENTIVA EN FACTORES DE RIESGO PARA EL CANCER	210601 - HUANCANE	PERSONA INFORMADA	Muy Alta	2027 COSTEO.S/	0	0	0	0	1,342.00	557	557	557	557	557	352	4,479.00	
					FISICO	65	65	65	65	65	65	65	65	65	65	65	780	
					2025 COSTEO.S/	176	176	176	176	176	176	2,564.00	176	176	176	181	4,505.00	
					FISICO	65	65	65	65	65	65	65	65	65	65	65	780	
					2026 COSTEO.S/	176	176	176	176	176	176	2,564.00	176	176	176	181	4,505.00	
AOI00091800127	0136006 - PROTEGER A LA NIÑA CON APLICACION DE VACUNA VPH	210601 - HUANCANE	NIÑO PROTEGIDO	Muy Alta	2027 COSTEO.S/	176	176	176	176	176	176	2,564.00	176	176	176	181	4,505.00	
					FISICO	0	0	0	1	0	0	1	0	0	1	0	3	
					2025 COSTEO.S/	0	0	0	0	1,700.00	0	0	0	0	0	0	1,700.00	
					FISICO	0	0	0	1	0	0	1	0	0	1	0	3	
					2026 COSTEO.S/	0	0	0	0	1,700.00	0	0	0	0	0	0	1,700.00	
AOI00091800128	0215071 - FUNCIONARIOS MUNICIPALES SENSIBILIZADOS PARA LA PROMOCIÓN DE PRACTICAS Y ENTORNOS SALUDABLES PARA LA PREVENCIÓN DEL CÁNCER	210601 - HUANCANE	PERSONA CAPACITADA	Muy Alta	2027 COSTEO.S/	0	0	0	1	0	0	1	0	0	1	0	3	
					FISICO	13	13	13	13	13	13	13	13	13	13	23	166	
					2025 COSTEO.S/	0	0	0	0	0	0	0	0	0	0	0	0	
					FISICO	13	13	13	13	13	13	13	13	13	13	23	166	
					2026 COSTEO.S/	0	0	0	0	0	0	0	0	0	0	0	0	
AOI00091800129	0215072 - DOCENTES CAPACITADOS PARA LA PROMOCIÓN DE PRACTICAS Y ENTORNOS SALUDABLES PARA LA PREVENCIÓN DEL CÁNCER	210601 - HUANCANE	PERSONA CAPACITADA	Muy Alta	2027 COSTEO.S/	0	0	0	0	0	0	0	0	0	0	0	0	
					FISICO	155	155	155	155	155	155	155	155	155	155	166	1,871.00	
					2025 COSTEO.S/	0	0	0	1,165.00	633	633	633	633	633	633	629	5,592.00	
					FISICO	155	155	155	155	155	155	155	155	155	155	166	1,871.00	
					2026 COSTEO.S/	0	0	0	1,165.00	633	633	633	633	633	633	629	5,592.00	
AOI00091800130	0215076 - TAMIZAJE CON INSPECCION VISUAL CON ACIDO ACETICO PARA DETECCION DE CANCER DE CUELLO UTERINO	210601 - HUANCANE	PERSONA TAMIZADA	Muy Alta	2027 COSTEO.S/	0	0	0	1,165.00	633	633	633	633	633	633	629	5,592.00	
					FISICO	63	63	63	63	63	63	96	63	63	63	66	792	
					2025 COSTEO.S/	0	0	0	1,055.00	411	411	411	411	411	411	415	3,936.00	
					FISICO	63	63	63	63	63	63	96	63	63	63	66	792	
					2026 COSTEO.S/	0	0	0	1,055.00	411	411	411	411	411	411	415	3,936.00	
AOI00091800131	0215075 - TAMIZAJE CON PAPANICOLAOU PARA DETECCION DE CANCER DE CUELLO UTERINO	210601 - HUANCANE	PERSONA TAMIZADA	Muy Alta	2027 COSTEO.S/	0	0	0	1,055.00	411	411	411	411	411	411	415	3,936.00	
					FISICO	1	1	1	1	1	1	2	2	2	2	1	16	
					2025 COSTEO.S/	164	5,630.00	5,630.00	5,630.00	5,630.00	17,802.00	5,630.00	5,630.00	5,630.00	5,630.00	5,630.00	12,797.00	81,433.00
					FISICO	1	1	1	1	1	1	2	2	2	2	1	16	
					2026 COSTEO.S/	164	5,630.00	5,630.00	5,630.00	5,630.00	17,802.00	5,630.00	5,630.00	5,630.00	5,630.00	12,797.00	81,433.00	
AOI00091800132	0044192 - MONITOREO, SUPERVISION, EVALUACION Y CONTROL DE PREVENCIÓN Y CONTROL DEL CANCER	210601 - HUANCANE	INFORME	Muy Alta	2027 COSTEO.S/	164	5,630.00	5,630.00	5,630.00	5,630.00	17,802.00	5,630.00	5,630.00	5,630.00	5,630.00	12,797.00	81,433.00	
					FISICO	0	0	0	0	0	1	1	1	1	1	0	6	
					2025 COSTEO.S/	0	0	0	0	0	0	0	0	0	0	0	3,002.00	
					FISICO	0	0	0	0	0	1	1	1	1	1	0	6	
					2026 COSTEO.S/	0	0	0	0	0	0	0	0	0	0	0	3,002.00	
AOI00091800118	5004279 - MONITOREO, SUPERVISION Y EVALUACION DE PRODUCTOS Y ACTIVIDADES EN GESTION DE RIESGO DE DESASTRES	210601 - HUANCANE	INFORME TECNICO	Muy Alta	2027 COSTEO.S/	0,011.00	7,088.00	7,754.00	7,754.00	7,754.00	12,630.00	7,754.00	7,754.00	7,754.00	7,754.00	8,942.00	99,693.00	
					FISICO	0	0	0	0	0	1	1	1	1	1	0	6	
					2025 COSTEO.S/	0	0	0	0	0	1	1	1	1	1	0	6	
					FISICO	0	0	0	0	0	1	1	1	1	1	0	6	
					2026 COSTEO.S/	0	0	0	0	0	0	0	0	0	0	0	3,002.00	
					FISICO	0	0	0	0	0	1	1	1	1	1	0	6	
					2027 COSTEO.S/	0,011.00	7,088.00	7,754.00	7,754.00	7,754.00	12,630.00	7,754.00	7,754.00	7,754.00	7,754.00	8,942.00	99,693.00	

CENTRO DE COSTO: 06.09.14 - PROGRAMA REDUCCION DE VULNERABILIDAD Y ATENCION EMERGENCIAS POR DESASTRES

OEI.01 - REDUCIR LA DESNUTRICIÓN CRÓNICA; ANEMIA Y MORTALIDAD MATERNA NEONATAL EN LA POBLACIÓN

AEI.01.15 - ATENCIÓN DE SALUD OPORTUNA PARA POBLACIÓN EN RIESGO POR CAUSAS EXTERNAS

CODIGO	ACTIVIDAD OPERATIVA	UBIGEO	U.M.	PRIORIDAD	PERIODO MULTIANUAL	META	PROGRAMACION MENSUAL												TOTAL ANUAL
							1	2	3	4	5	6	7	8	9	10	11	12	
						FISICO	0	0	0	0	4	0	4	0	0	0	0	12	
						2025 COSTEO.S/	0,011.00	7,088.00	7,754.00	7,754.00	7,754.00	12,630.00	7,754.00	7,754.00	7,754.00	7,754.00	8,942.00	99,693.00	
						FISICO	0	0	0	4	0	4	0	0	0	0	0	12	
						2026 COSTEO.S/	0,011.00	7,088.00	7,754.00	7,754.00	7,754.00	12,630.00	7,754.00	7,754.00	7,754.00	7,754.00	8,942.00	99,693.00	
AOI00091800118	5004279 - MONITOREO, SUPERVISION Y EVALUACION DE PRODUCTOS Y ACTIVIDADES EN GESTION DE RIESGO DE DESASTRES	210601 - HUANCANE	INFORME TECNICO	Muy Alta	2027 COSTEO.S/	0,011.00	7,088.00	7,754.00	7,754.00	7,754.00	12,630.00	7,754.00	7,754.00	7,754.00	7,754.00	8,942.00	99,693.00		
						FISICO	0	0	0	0	0	1	1	1	1	1	0	6	
						2025 COSTEO.S/	0	0	0	0	0	0	0	0	0	0	0	3,002.00	
						FISICO	0	0	0	0	0	1	1	1	1	1	0	6	
						2026 COSTEO.S/	0	0	0	0	0	0	0	0	0	0	0	3,002.00	
						FISICO	0	0	0	0	0	1	1	1	1	1	0	6	
						2027 COSTEO.S/	0,011.00												

